COMMITTENTE:

REGIONE MARCHE

SERVIZIO TUTELA GESTIONE E ASSETTO DEL TERRITORIO

TITOLO DEL PROGETTO:

CICLOVIA ADRIATICA

PROGETTO PER LA REALIZZAZIONE DELL'INTERVENTO DENOMINATO "CICLOVIA ADRIATICA: PONTE CICLOPEDONALE SUL FIUME CESANO"

SMART CIG: Z1F25C9468

RUP:
Ing. Alberto Ippoliti

RTP/STUDIO DI PROGETTAZIONE/PROGETTISTA:

Ing. Roberto Marincioni
Via Prezzolini, 9 - Macerata (MC)

Arch. Andrea Ciaffaroni
via Pola, 54 - Civitanova Marche (MC)

Progetti di Architettura e Trasformazioni Urbane Engineering

DATA: 05 agosto 2019

N.TAV. .3

DENOMINAZIONE ELABORATO: **- inquadramento geologico territoriale**

SCALA: **1:10.000**

DATA: 05 agosto 2019

REVISIONI:	DATA:	DESCRIZIONE:	REDATTO:

Mascherina formato A4 – da posizionare nelle tavole in basso a destra

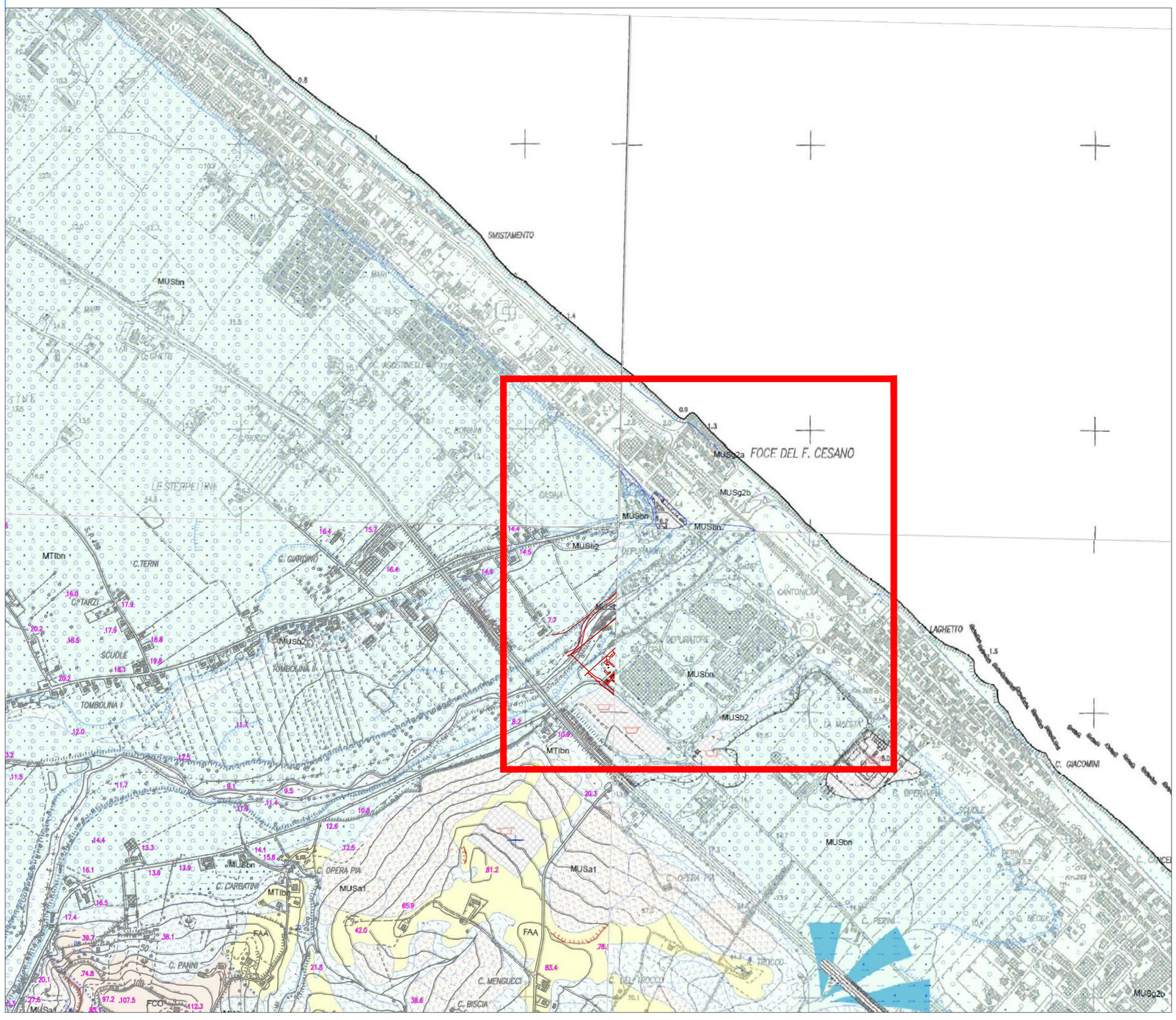

LEGENDA GEOLOGICA

DEPOSITI CONTINENTALI QUATERNARI

SINTEMA DEL MUSONE
(OLOCENE)

- MUSa1 — Frane in evoluzione
- MUSa1q — Frane senza indizi di evoluzione
- MUSb2 — Depositi eluvio-colluviali
- MUSb — Depositi alluvionali attuali: ghiaie e sabbie prevalenti con lenti sabbioso - limoso - argillose
- MUSbn — Depositi alluvionali terrazzati: a) ghiaie prevalenti associate a subordinate sabbie, limi e argille; b) argille, limi e sabbie associate a subordinate ghiaie

SINTEMA DI MATELICA
(PLEISTOCENE SUPERIORE)

- MTIbn — Depositi alluvionali terrazzati: a) ghiaie prevalenti associate a subordinate sabbie, limi e argille; b) argille, limi e sabbie associate a subordinate ghiaie

SUPERSINTEMA COLLE ULIVO (AC)
SINTEMA DI SELVATORTA (ACF)
(PLEISTOCENE MEDIO finale)

- ACFbn — Depositi alluvionali terrazzati: ghiaie prevalenti associate a subordinate sabbie

SINTEMA DI URBISAGLIA (URS)
(PLEISTOCENE INFERIORE/MEDIO - MEDIO)

- URSbn — Depositi alluvionali terrazzati: ghiaie prevalenti associate a subordinate sabbie

SUCCESSIONE UMBRO-MARCHIGIANO-ROMAGNOLA

SUCCESSIONE PLIOCENICA

- FAA — ARGILLE AZZURRE: Pliocene inferiore p.p. Pleistocene inferiore p.p.
- FAAb — ARGILLE AZZURRE: Litofacies arenitico-pelitica
- FAA2 — ARGILLE AZZURRE: Membro delle arenarie di Borello, Pliocene inferiore p.p.-Pliocene medio p.p.
- FAA2a — ARGILLE AZZURRE: Membro delle arenarie di Borello, Litofacies arenitico - conglomeratica

SUCCESSIONE MIOCENICA

- FCO — FORMAZIONE A COLOMBACCI: Messiniano p.p.
- FCOe — FORMAZIONE A COLOMBACCI: Litofacies pelitico-arenitica
- GES — FORMAZIONE GESSOSO SOLFIFERA: Messiniano p.p.
- SCH — SCHLIER: Totoniano p.p.- Messiniano inferiore p.p.
- e — Deposito lacustre palustre
- Deposito antropico /struttura antropica
- Contatto stratigrafico o litologico
- Contatto stratigrafico o litologico incerto
- Contatto stratigrafico inconforme
- Contatto stratigrafico inconforme incerto
- Stratificazione diritta
- Stratificazione orizzontale diritta
- Traccia di superficie assiale di anticlinale
- Orlo di scarpata di frana
- Orlo di terrazzo fluviale
- Orlo di scarpata antropica

carta geologica 1:10.000 -