



Comune di Senigallia

Variante PRG 2012 : Azioni per la Riqualficazione dell'offerta turistica-alberghiera e per la Sostenibilità ambientale attraverso la riduzione e riclassamento dei carichi urbanistici. **Valutazione Ambientale Strategica**



Coordinamento: Ing. Gianni Roccato Dirigente Area Tecnica Territorio & Ambiente - Redazione Arch. Roberto Serenelli
Collaboratori: Ing. Sara Giorgetti, Geom. Claudio Cremonesi, Geom. Luca Mariani, Geom. Stefano Leopizzi

RAPPORTO AMBIENTALE

Allegato 1 Quadro Conoscitivo Ambientale

Allegato 2.a Valutazione di Sostenibilità Ambientale ambiti di trasformazione

Allegato 2.b Definizione di Dettaglio della Tipologia e/o delle localizzazioni e delle previsioni

Allegato 3 Attenzioni, Mitigazioni e Compensazioni

2.b

Definizione di Dettaglio della Tipologia e/o delle localizzazioni e delle previsioni

Aprile 2013

Variante PRG 2012 : Azioni per la Riqualificazione dell'offerta turistica-alberghiera e per la Sostenibilità ambientale attraverso la riduzione e riclassamento dei carichi urbanistici. **Valutazione Ambientale Strategica**

Sommario

"DEFINIZIONE DI DETTAGLIO DELLA TIPOLOGIA E/O DELLE LOCALIZZAZIONI DELLE PREVISIONI (Allegato 2.b)" 1

1. Premesse 1

2. Descrizione delle schede di dettaglio 1

2.b

Definizione di Dettaglio della Tipologia e/o delle localizzazioni e delle previsioni Aprile 2013 I/I

Variante PRG 2012 : Azioni per la Riqualificazione dell'offerta turistica-alberghiera e per la Sostenibilità ambientale attraverso la riduzione e riclassamento dei carichi urbanistici. **Valutazione Ambientale Strategica**

"DEFINIZIONE DI DETTAGLIO DELLA TIPOLOGIA E/O DELLE LOCALIZZAZIONI DELLE PREVISIONI (Allegato 2.b)"

1. Premesse

Con il documento **"VALUTAZIONE DI SOSTENIBILITÀ AMBIENTALE DEGLI AMBITI DI TRASFORMAZIONE (Allegato 2.a)"**, parte integrante del R.A., sono state poste le premesse per la valutazione degli effetti sull'ambiente (diretti, indiretti e cumulativi) determinati dalle azioni di piano. Tale documento si compendia del presente documento (**Allegato 2.b**) che pur organico a quello citato, definisce autonomamente le pressioni quantificate/stimate relative a ciascun ambito di trasformazione e, a fronte delle criticità complessive/cumulative riconosciute, orienta l'adozione delle relative misure di mitigazione/compensazione per la specifica componente ambientale.

Il documento è stato predisposto in forma di schede sintetiche relative ad ogni ambito di trasformazione (ovvero azioni di PRG). Relativamente alla valutazione e alla definizione dettagliata degli **impatti sulla componente ambientale del paesaggio**, dovuta alle trasformazioni di cui all'azione n. 1 (strutture ricettive e parcheggi in struttura), è stata operata una sintesi, qui allegata, integrativa delle schede di valutazione dettagliate di cui in seguito, che si basa sulla lettura del paesaggio contenuta nel documento "Quadro Conoscitivo dello stato dell'ambiente" e sulla selezione degli indicatori individuati con il documento "Allegato 2.a". In tal modo la valutazione e la descrizione dettagliata dei singoli impatti sul PAESAGGIO URBANO ORDINARIO è portata a sintesi, rispetto all'aggregato di indicatori utilizzati, indirizzando le conseguenti attenzioni e mitigazioni. Dal punto di vista metodologico si evidenzia una frattura che è giustificata dal fatto che il Quadro conoscitivo, nell'affrontare la "descrizione dello stato ambientale" definisce in maniera sincronica anche il peso delle interferenze dovute alle azioni di piano (relativamente al settore della ricettività-azione 1.4 e 1.5).

2. Descrizione delle schede di dettaglio

1. Le schede dettagliate relative agli impatti cumulativi delle azioni di piano, di seguito allegate, mettono a confronto le singole azioni di piano con gli effetti (diretti, indiretti e cumulativi) prodotti dalla medesima azione -relativamente alle criticità di sistema riscontrate- con lo specifico set di indicatori illustrato nel documento "VALUTAZIONE DI SOSTENIBILITÀ AMBIENTALE DEGLI AMBITI DI TRASFORMAZIONE (Allegato 2.a)", inoltre, attraverso la medesima scheda, all'interno delle criticità di sistema -di cui al documento già citato- sono selezionate le specifiche azioni di mitigazione/compensazione congruenti con l'azione "territoriale".

Variante PRG 2012 : Azioni per la Riqualificazione dell'offerta turistica-alberghiera e per la Sostenibilità ambientale attraverso la riduzione e riclassamento dei carichi urbanistici. **Valutazione Ambientale Strategica**

2. La sintesi relativa all'impatto sul paesaggio, che riguarda le specifiche azioni sopra individuate, integra le schede dettagliate relative agli impatti cumulativi, rappresentando l'impatto paesaggistico cumulativo e i relativi orientamenti alla mitigazione. In tal modo la valutazione degli impatti ambientali risulta completo ed esaustivo.

Variante PRG 2012 : Azioni per la Riqualificazione dell'offerta turistica-alberghiera e per la Sostenibilità ambientale attraverso la riduzione e riclassamento dei carichi urbanistici. **Valutazione Ambientale Strategica**

DEFINIZIONE DI DETTAGLIO DELLA TIPOLOGIA E/O DELLE LOCALIZZAZIONI DELLE PREVISIONI

SCHEDE DI SINTESI - IMPATTI CUMULATIVI **Azioni di piano (azione n.1.1/7 e 2.1/11)**

Azione del piano_PRG

1.5. dotazione dell'intera fascia litoranea di spazi di parcheggio in struttura sia a servizio delle strutture ricettive che dei fruitori del litorale

INDICATORI			MITIGAZIONI			INDICATORI			MITIGAZIONI		
RISORSE ENERGETICHE	Consumi energia elettrica MWh	1.887	<input checked="" type="checkbox"/> Mit. 1	RISORSE IDRICHE			Risorse idriche (reticolo): presenza di corpi idrici superficiali	NO	<input type="checkbox"/> Mit. 11 <input type="checkbox"/> Mit. 12 <input checked="" type="checkbox"/> Mit. 13		
	Consumi energia termica MWh	4.751	<input type="checkbox"/> Mit. 2	Metodologia di gestione delle acque reflue			fognatura				
	Indicatore mobilità: Km percorsi	2.684	<input checked="" type="checkbox"/> Mit. 3	Allacciamento servizi idrici: tipologia di fonti di approvvigionamento idrico			acquedotto				
	emissione CO ₂ consumi energia elettrica T/anno	642	Consumi: consumi idrici (m ³ _anno)			41.648					
	emissione CO ₂ consumi energia termica T/anno	1.188	Scarichi civili: portata di acqua di scarico civile in fognatura(m ³ _anno)			49.114					
	emissione CO ₂ generata dal traffico T/anno	1.229		Scarichi acque meteoriche: portate critiche di acque meteoriche (l/s)			213				
RIFIUTI	Produzione rifiuti urbani (Kg AE*anno)	260.686	<input checked="" type="checkbox"/> Mit. 4	Destinazione urbanistica: destinazione d'uso/urbanistica -STATO DI FATTO			parcheggi pubblici				
SUOLO	Consumo di suolo: in termini di superficie territoriale (m ²)	24.227	<input type="checkbox"/> Mit. 5 <input type="checkbox"/> Mit. 6	Destinazione urbanistica: destinazione d'uso/urbanistica - PREVISTA			parcheggi pubblici di	<input checked="" type="checkbox"/> Mit. 14			
	Consumo di suolo: globale dell'intervento (area urbanizzata/superficie territoriale comunale)	0,18979%		Consumo di suolo: in termini di superficie territoriale (m ²)	24.226,52						
	Suolo in termini agronomici: consumo di superficie agraria (SA) potenzialmente utilizzata per le colture (Ha)	0		Parametri urbanistici: superficie Utile lorda (m ²)	17.996						
	Suolo in termini di permeabilità: superfici permeabili previste (m ²)	0		Parametri urbanistici: carico antropico (Abit.Equivalenti)	514						
	Suolo in termini di permeabilità: superfici im-permeabili previste (m ²)	24.227		Aspetti paesistici:localizzazione rispetto all'urbanizzazione	interno						
	Suolo in termini di permeabilità: rapporto di permeabilità	0,00		rilevanza/valenza-sensibilità paesistica			SI				
	Suolo in termini di valenze: interessamento di ambiti/elementi di valenza geologica-geomorfologica-idrogeologica	NO		Aspetti paesistici: interessamento del patrimonio paesistico in termini di componenti del paesaggio fisico-naturale			NO				
	Inquinamento atmosferico (ricadute a scala globale: energia elettrica)	PM10 (Kg_anno) 38 SO2 (Kg_anno) 743 NOx (Kg_anno) 774		Aspetti paesistici: interessamento del patrimonio paesistico in termini di componenti del paesaggio storico culturale			NO				
	Inquinamento atmosferico (ricadute a scala globale: energia termica)	PM10 (Kg_anno) 284 CO (Kg_anno) 3.509 NOx (Kg_anno) 1.832		Aspetti paesistici: interessamento del patrimonio paesistico in termini di componenti del paesaggio urbano ordinario			SI				
	Inquinamento atmosferico (ricadute a scala globale: emissioni in atmosfera)	PM10 (Kg_anno) 262 SO2 (Kg_anno) 0 NOx (Kg_anno) 5.131 CO (Kg_anno) 13.917		Aree naturali protette e/o Rete Ecologica Regionale: intervento che ricade nell'ambito territoriale comunale in cui sono presenti Aree Naturali Protette e/o Aree della Rete Ecologica Regionale.			SI	<input type="checkbox"/> Mit. 15 <input type="checkbox"/> Mit. 16			
	Inquinamento atmosferico: distanza dell'intervento da viabilità principale	entro m 250 da Autostrada NO entro m 150 da tangenziale e S.S. SI entro m 30 da strada urbana principale NO	<input type="checkbox"/> Mit. 7 <input type="checkbox"/> Mit. 8 <input checked="" type="checkbox"/> Mit. 9 <input type="checkbox"/> Mit. 10	Aree naturali protette e/o Rete Ecologica Regionale: interessamento di Aree Naturali Protette e/o Aree della Rete Ecologica Regionale			NO				
	Inquinamento acustico: distanza dell'intervento da zone di classe acustica V, ovvero >300 per ambiti lontani (m)	300		LOCALIZZAZIONE							
	Inquinamento acustico: distanza dell'intervento da viabilità principale	entro m 250 da Autostrada NO entro m 250 da Ferrovia SI entro m 150 da tangenziale e S.S. SI entro m 30 da strada urbana principale NO									
	Inquinamento acustico: emissioni rumorose generate dal traffico indotto dall'intervento in termini di potenza acustica [L ₁₀ dB(A)]	86									
	Inquinamento elettromagnetico: distanza dell'intervento da sorgenti di campi elettromagnetici a bassa frequenza (< 50 Hz), ovvero >500 per ambiti lontani	>500									
	Inquinamento elettromagnetico: distanza dell'intervento da sorgenti di campi elettromagnetici ad alta frequenza (> 50 Hz), ovvero > 250 per ambiti lontani	95									

Azione del piano_PRG

1.6. eliminazione della contraddizione tra PRG vigente e la presenza di risorse ambientali e previsioni incrementali del naturalistiche funzionali alla qualificazione della medesima offerta turistica

INDICATORI			MITIGAZIONI			INDICATORI			MITIGAZIONI		
RISORSE ENERGETICHE	Consumi energia elettrica MWh	0	<input type="checkbox"/> Mit. 1	RISORSE IDRICHE	Risorse idriche (reticolo): presenza di corpi idrici superficiali	SI	<input checked="" type="checkbox"/> Mit. 11				
	Consumi energia termica MWh	0	Metodologia di gestione delle acque reflue		fognatura	<input checked="" type="checkbox"/> Mit. 12					
	Indicatore mobilità: Km percorsi	0	Allacciamento servizi idrici: tipologia di fonti di approvvigionamento idrico		acquedotto	<input type="checkbox"/> Mit. 13					
	emissione CO ₂ consumi energia elettrica T/anno	0	Consumi: consumi idrici (m ³ _anno)		0						
	emissione CO ₂ consumi energia termica T/anno	0	Scarichi civili: portata di acqua di scarico civile in fognatura(m ³ _anno)		0						
RIFIUTI	emissione CO ₂ generata dal traffico T/anno	0	<input type="checkbox"/> Mit. 4	Scarichi acque meteoriche: portate critiche di acque meteoriche (l/s)	216						
	Produzione rifiuti urbani (Kg AE*anno)	0		Destinazione urbanistica: destinazione d'uso/urbanistica -STATO DI FATTO	CT3						
SUOLO	Consumo di suolo: in termini di superficie territoriale (m ²)	34.130	<input checked="" type="checkbox"/> Mit. 5 <input checked="" type="checkbox"/> Mit. 6	ASPETTI PAESISTICI - URBANISTICI	Destinazione urbanistica: destinazione d'uso/urbanistica - PREVISTA	CT3					
	Consumo di suolo: globale dell'intervento (area urbanizzata/superficie territoriale comunale)	0,26738%			Consumo di suolo: in termini di superficie territoriale (m ²)	34.130,27					
	Suolo in termini agronomici: consumo di superficie agraria (SA) potenzialmente utilizzata per le colture (Ha)	0			Parametri urbanistici: superficie Utile lorda (m ²)	0					
	Suolo in termini di permeabilità: superfici permeabili previste (m ²)	29.996			Parametri urbanistici: carico antropico (Abit.Equivalenti)	0					
	Suolo in termini di permeabilità: superfici im-permeabili previste (m ²)	4.134			Aspetti paesistici:localizzazione rispetto all'urbanizzazione	interno					
	Suolo in termini di permeabilità: rapporto di permeabilità	7,26			Aspetti paesistici: interessamento di ambiti/elementi di rilevanza/valenza-sensibilità paesistica	SI					
	Suolo in termini di valenze: interessamento di ambiti/elementi di valenza geologica-geomorfologica-idrogeologica	SI			Aspetti paesistici: interessamento del patrimonio paesistico in termini di componenti del paesaggio fisico-naturale	SI					
	Inquinamento atmosferico (ricadute a scala globale: energia elettrica)				Aspetti paesistici: interessamento del patrimonio paesistico in termini di componenti del paesaggio storico-culturale	NO					
	Inquinamento atmosferico (ricadute a scala globale: energia termica)				Aspetti paesistici: interessamento del patrimonio paesistico in termini di componenti del paesaggio storico-culturale	NO					
					Aspetti paesistici: interessamento del patrimonio paesistico in termini di componenti del paesaggio urbano ordinario	NO					
QUALITA' DELL'AMBIENTE LOCALE-REGIONALE	Inquinamento atmosferico (ricadute a scala globale: emissioni in atmosfera)		<input checked="" type="checkbox"/> Mit. 7 <input type="checkbox"/> Mit. 8 <input type="checkbox"/> Mit. 9 <input type="checkbox"/> Mit. 10	ECOSISTEMI, FLORA, FAUNA,	Aree naturali protette e/o Rete Ecologica Regionale: intervento che ricade nell'ambito territoriale comunale in cui sono presenti Aree Naturali Protette e/o Aree della Rete Ecologica Regionale.	SI	<input checked="" type="checkbox"/> Mit. 15 <input checked="" type="checkbox"/> Mit. 16				
	Inquinamento atmosferico (ricadute a scala globale: emissioni in atmosfera)				Aree naturali protette e/o Rete Ecologica Regionale: interessamento di Aree Naturali Protette e/o Aree della Rete Ecologica Regionale	NO					
	Inquinamento atmosferico: distanza dell'intervento da viabilità principale										
	entro m 250 da Autostrada	NO									
	entro m 150 da tangenziale e S.S.	NO									
	entro m 30 da strada urbana principale	NO									
	Inquinamento acustico: distanza dell'intervento da zone di classe acustica V, ovvero >300 per ambiti lontani (m)	165									
	Inquinamento acustico: distanza dell'intervento da viabilità principale										
	entro m 250 da Autostrada	NO									
	entro m 250 da Ferrovia	SI									
entro m 150 da tangenziale e S.S.	NO										
entro m 30 da strada urbana principale	NO										
Inquinamento acustico: emissioni rumorose generate dal traffico indotto dall'intervento in termini di potenza acustica [L ₁₀ dB(A)]	0										
Inquinamento elettromagnetico: distanza dell'intervento da sorgenti di campi elettromagnetici a bassa frequenza (< 50 Hz), ovvero >500 per ambiti lontani	>500										
Inquinamento elettromagnetico: distanza dell'intervento da sorgenti di campi elettromagnetici ad alta frequenza (> 50 Hz), ovvero > 250 per ambiti lontani	>250										
DEFINIZIONE DI DETTAGLIO DELLA TIPOLOGIA E/O DELLE LOCALIZZAZIONI DELLE PREVISIONI (SCHEDE DI SINTESI - IMPATTI CUMULATIVI)											



Azione del piano_PRG
1.7.previsione di attrezzature adeguate al cosiddetto “Turismo itinerante”

INDICATORI			MITIGAZIONI		INDICATORI		MITIGAZIONI	
RISORSE ENERGETICHE	Consumi energia elettrica MWh	0	<input type="checkbox"/> Mit. 1	RISORSE IDRICHE	Risorse idriche (reticolo): presenza di corpi idrici superficiali	NO	MITIGAZIONI	<input type="checkbox"/> Mit. 11
	Consumi energia termica MWh	0	<input checked="" type="checkbox"/> Mit. 2		Metodologia di gestione delle acque reflue	fognatura		<input type="checkbox"/> Mit. 12
	Indicatore mobilità: Km percorsi	0	<input type="checkbox"/> Mit. 3		Allacciamento servizi idrici: tipologia di fonti di approvvigionamento idrico	acquedotto		<input checked="" type="checkbox"/> Mit. 13
	emissione CO ₂ consumi energia elettrica T/anno	0			Consumi: consumi idrici (m ³ _anno)	0		
	emissione CO ₂ consumi energia termica T/anno	0			Scarichi civili: portata di acqua di scarico civile in fognatura(m ³ _anno)	0		
RIFIUTI	emissione CO ₂ generata dal traffico T/anno	0			Scarichi acque meteoriche: portate critiche di acque meteoriche (l/s)	110		
	Produzione rifiuti urbani (Kg AE*anno)	0	<input type="checkbox"/> Mit. 4		Destinazione urbanistica: destinazione d'uso/urbanistica -STATO DI FATTO	F		
SUOLO	Consumo di suolo: in termini di superficie territoriale (m ²)	17.217		ASPETTI PAESISTICI - URBANISTICI	Destinazione urbanistica: destinazione d'uso/urbanistica - PREVISTA	G4/C		
	Consumo di suolo: globale dell'intervento (area urbanizzata/superficie territoriale comunale)	0,13488%			Consumo di suolo: in termini di superficie territoriale (m ²)	17.217,39		
	Suolo in termini agronomici: consumo di superficie agraria (SA) potenzialmente utilizzata per le colture (Ha)	0	<input checked="" type="checkbox"/> Mit. 5		Parametri urbanistici: superficie Utile lorda (m ²)	17.217		
	Suolo in termini di permeabilità: superfici permeabili previste (m ²)	10.330	<input checked="" type="checkbox"/> Mit. 6		Parametri urbanistici: carico antropico (Abit.Equivalenti)	0		
	Suolo in termini di permeabilità: superfici im-permeabili previste (m ²)	6.887			Aspetti paesistici:localizzazione rispetto all'urbanizzazione	interno		
	Suolo in termini di permeabilità: rapporto di permeabilità	1,50			Aspetti paesistici: interessamento di ambiti/elementi di rilevanza/valenza-sensibilità paesistica	SI	<input type="checkbox"/> Mit. 14	
	Suolo in termini di valenze: interessamento di ambiti/elementi di valenza geologica-geomorfologica-idrogeologica	NO			Aspetti paesistici: interessamento del patrimonio paesistico in termini di componenti del paesaggio fisico-naturale	SI		
	Inquinamento atmosferico (ricadute a scala globale: energia elettrica)				Aspetti paesistici: interessamento del patrimonio paesistico in termini di componenti del paesaggio storico-culturale	NO		
	PM10 (Kg_anno)	0			Aspetti paesistici: interessamento del patrimonio paesistico in termini di componenti del paesaggio storico-culturale	NO		
	SO2 (Kg_anno)	0			Aspetti paesistici: interessamento del patrimonio paesistico in termini di componenti del paesaggio urbano ordinario	NO		
QUALITA' DELL'AMBIENTE LOCALE-REGIONALE	NOx (Kg_anno)	0		ECOSISTEMI	Aree naturali protette e/o Rete Ecologica Regionale: intervento che ricade nell'ambito territoriale comunale in cui sono presenti Aree Naturali Protette e/o Aree della Rete Ecologica Regionale.	SI	<input type="checkbox"/> Mit. 15	
	Inquinamento atmosferico (ricadute a scala globale: emissioni in atmosfera)				Aree naturali protette e/o Rete Ecologica Regionale: interessamento di Aree Naturali Protette e/o Aree della Rete Ecologica Regionale	NO	<input type="checkbox"/> Mit. 16	
	PM10 (Kg_anno)	0	<input type="checkbox"/> Mit. 7	LOCALIZZAZIONE				
	SO2 (Kg_anno)	0	<input type="checkbox"/> Mit. 8					
	NOx (Kg_anno)	0	<input type="checkbox"/> Mit. 9					
	CO (Kg_anno)	0	<input type="checkbox"/> Mit. 10					
	Inquinamento atmosferico: distanza dell'intervento da viabilità principale							
	entro m 250 da Autostrada	SI						
	entro m 150 da tangenziale e S.S.	NO						
	entro m 30 da strada urbana principale	SI						
Inquinamento acustico: distanza dell'intervento da zone di classe acustica V, ovvero >300 per ambiti lontani (m)	0							
Inquinamento acustico: distanza dell'intervento da viabilità principale								
entro m 250 da Autostrada	NO							
entro m 250 da Ferrovia	SI							
entro m 150 da tangenziale e S.S.	SI							
entro m 30 da strada urbana principale	NO							
Inquinamento acustico: emissioni rumorose generate dal traffico indotto dall'intervento in termini di potenza acustica [L ₁₀ dB(A)]	0							
Inquinamento elettromagnetico: distanza dell'intervento da sorgenti di campi elettromagnetici a bassa frequenza (< 50 Hz), ovvero >500 per ambiti lontani	>500							
Inquinamento elettromagnetico: distanza dell'intervento da sorgenti di campi elettromagnetici ad alta frequenza (> 50 Hz), ovvero > 250 per ambiti lontani	>250							

Azione del piano_PRG

2.1.Settore di Via Cellini, comparto 17/b: riduzione del carico urbanistico in funzione della salvaguardia delle risorse ambientali e della riduzione dell'inquinamento atmosferico e acustico

INDICATORI			MITIGAZIONI			
RISORSE ENERGETICHE	Consumi energia elettrica MWh	2.752	RISORSE IDRICHE	Risorse idriche (reticolo): presenza di corpi idrici superficiali	NO	
	Consumi energia termica MWh	6.928		Metodologia di gestione delle acque reflue	fognatura	
	Indicatore mobilità: Km percorsi	3.914		Allacciamento servizi idrici: tipologia di fonti di approvvigionamento idrico	acquedotto	
	emissione CO2 consumi energia elettrica T/anno	936		Consumi: consumi idrici (m³_anno)	60.731	
	emissione CO2 consumi energia termica T/anno	1.732		Scarichi civili: portata di acqua di scarico civile in fognatura(m³_anno)	71.618	
RIFIUTI	emissione CO2 generata dal traffico T/anno	1.792	ASPETTI PAESISTICI - URBANISTICI	Scarichi acque meteoriche: portate critiche di acque meteoriche (l/s)	1.018	
	Produzione rifiuti urbani (Kg AE* anno)	380.131		Destinazione urbanistica: destinazione d'uso/urbanistica -STATO DI FATTO	CR2	
	Consumo di suolo: in termini di superficie territoriale (m²)	124.961		Destinazione urbanistica: destinazione d'uso/urbanistica - PREVISTA	CR2	
	Consumo di suolo: globale dell'intervento (area urbanizzata/superficie territoriale comunale)	0,97894%		Consumo di suolo: in termini di superficie territoriale (m²)	124.960,95	
	Suolo in termini agronomici: consumo di superficie agraria (SA) potenzialmente utilizzata per le colture (Ha)	0		Parametri urbanistici: superficie Utile lorda (m²)	37.488	
SUOLO	Suolo in termini di permeabilità: superfici impermeabili previste (m²)	49.984	ASPETTI PAESISTICI - URBANISTICI	Parametri urbanistici: carico antropico (Abit.Equivalenti)	750	
	Suolo in termini di permeabilità: superfici im-permeabili previste (m²)	74.977		Aspetti paesistici:localizzazione rispetto all'urbanizzazione	ESTERNO	
	Suolo in termini di permeabilità: rapporto di permeabilità	0,67		Aspetti paesistici: interessamento di ambiti/elementi di rilevanza/valenza-sensibilità paesistica	SI	
	Suolo in termini di valenze: interessamento di ambienti/elementi di valenza geologica-geomorfologica-idrogeologica	SI		Aspetti paesistici: interessamento del patrimonio paesistico in termini di componenti del paesaggio fisico-naturale	SI	
	Inquinamento atmosferico (ricadute a scala globale: energia elettrica)			Aspetti paesistici: interessamento del patrimonio paesistico di componenti del paesaggio agrario e dell'antropizzazione culturale	NO	
		PM10 (Kg_anno) 55	ECOSISTEMI, FLORA, FAUNA	Aspetti paesistici: interessamento del patrimonio paesistico in termini di componenti del paesaggio storico culturale	SI	
		SO2 (Kg_anno) 1.084		Aspetti paesistici: interessamento del patrimonio paesistico in termini di componenti del paesaggio urbano ordinario	NO	
		NOx (Kg_anno) 1.128		Aree naturali protette e/o Rete Ecologica Regionale: intervento che ricade nell'ambito territoriale comunale in cui sono presenti Aree Naturali Protette e/o Aree della Rete Ecologica Regionale.	SI	
		PM10 (Kg_anno) 414		Aree naturali protette e/o Rete Ecologica Regionale: interessamento di Aree Naturali Protette e/o Aree della Rete Ecologica Regionale	SI	
		CO (Kg_anno) 5.117				
		NOx (Kg_anno) 2.672				
		PM10 (Kg_anno) 381				
		SO2 (Kg_anno) 0				
		NOx (Kg_anno) 7.482				
		CO (Kg_anno) 20.294				
	Inquinamento atmosferico: distanza dell'intervento da viabilità principale					
		entro m 250 da Autostrada		SI		
		entro m 150 da tangenziale e S.S.		NO		
		entro m 30 da strada urbana principale		SI		
	Inquinamento acustico: distanza dell'intervento da zone di classe acustica V, ovvero >300 per ambiti lontani (m)	0				
	Inquinamento acustico: distanza dell'intervento da viabilità principale					
		entro m 250 da Autostrada		SI		
		entro m 250 da Ferrovia		NO		
		entro m 150 da tangenziale e S.S.		NO		
		entro m 30 da strada urbana principale		SI		
	Inquinamento acustico: emissioni rumorose generate dal traffico indotto dall'intervento in termini di potenza acustica [L10 dB(A)]	90				
	Inquinamento elettromagnetico: distanza dell'intervento da sorgenti di campi elettromagnetici a bassa frequenza (< 50 Hz), ovvero >500 per ambiti lontani	>500				
	Inquinamento elettromagnetico: distanza dell'intervento da sorgenti di campi elettromagnetici ad alta frequenza (> 50 Hz), ovvero > 250 per ambiti lontani	>250				
	QUALITA' DELL'AMBIENTE LOCALE-REGIONALE			LOCALIZZAZIONE		

Azione del piano_PRG
2.2. Riqualificazione del comparto ex D1.1 -in via Cellini-

INDICATORI				MITIGAZIONI		INDICATORI		MITIGAZIONI	
RISORSE ENERGETICHE	Consumi energia elettrica MWh	2.024		<input checked="" type="checkbox"/> Mit.1		RISORSE IDRICHE	Risorse idriche (reticolo): presenza di corpi idrici superficiali	SI	<input checked="" type="checkbox"/> Mit.11 <input checked="" type="checkbox"/> Mit.12 <input checked="" type="checkbox"/> Mit.13
	Consumi energia termica MWh	5.097		<input checked="" type="checkbox"/> Mit.2			Metodologia di gestione delle acque reflue	fognatura	
	Indicatore mobilità: Km percorsi	2.879		<input checked="" type="checkbox"/> Mit.3			Allacciamento servizi idrici: tipologia di fonti di approvvigionamento idrico	acquedotto	
	emissione CO ₂ consumi energia elettrica T/anno	688					Consumi: consumi idrici (m ³ _anno)	44.681	
	emissione CO ₂ consumi energia termica T/anno	1.274					Scarichi civili: portata di acqua di scarico civile in fognatura(m ³ _anno)	52.690	
RIFIUTI	emissione CO ₂ generata dal traffico T/anno	1.318					Scarichi acque meteoriche: portate critiche di acque meteoriche (l/s)	196	
	Produzione rifiuti urbani (Kg AE*anno)	279.668		<input checked="" type="checkbox"/> Mit.4			Destinazione urbanistica: destinazione d'uso/urbanistica -STATO DI FATTO	D1.1	
	Consumo di suolo: in termini di superficie territoriale (m ²)	36.774					Destinazione urbanistica: destinazione d'uso/urbanistica - PREVISTA	D2.2	
	Consumo di suolo: globale dell'intervento (area urbanizzata/superficie territoriale comunale)	0,28809%					Consumo di suolo: in termini di superficie territoriale (m ²)	36.774,20	
	Suolo in termini agronomici: consumo di superficie agraria (SA) potenzialmente utilizzata per le colture (Ha)	0					Parametri urbanistici: superficie Utile lorda (m ²)	22.065	
	Suolo in termini di permeabilità: superfici impermeabili previste (m ²)	25.742		<input checked="" type="checkbox"/> Mit.5			Parametri urbanistici: carico antropico (Abit.Equivalenti)	552	
	Suolo in termini di permeabilità: superfici im-permeabili previste (m ²)	11.032		<input checked="" type="checkbox"/> Mit.6			Aspetti paesistici:localizzazione rispetto all'urbanizzazione	interno	
	Suolo in termini di permeabilità: rapporto di permeabilità	2,33					Aspetti paesistici: interessamento di ambienti/elementi di rilevanza/valenza-sensibilità paesistica	SI	<input type="checkbox"/> Mit.14
SUOLO	Suolo in termini di permeabilità: interesse di permeabilità	NO					Aspetti paesistici: interessamento del patrimonio paesistico in termini di componenti del paesaggio fisico-naturale	NO	
	Suolo in termini di valenze: interessamento di ambienti/elementi di valenza geologica-geomorfologica-idrogeologica	NO					Aspetti paesistici: interessamento del patrimonio paesistico in termini di componenti del paesaggio fisico-naturale	NO	
	Inquinamento atmosferico (ricadute a scala globale: energia elettrica)						Aspetti paesistici: interessamento del patrimonio paesistico in termini di componenti del paesaggio storico culturale	NO	
		PM10 (Kg_anno) 40 SO2 (Kg_anno) 798 NOx (Kg_anno) 830					Aspetti paesistici: interessamento del patrimonio paesistico in termini di componenti del paesaggio urbano ordinario	NO	
	Inquinamento atmosferico (ricadute a scala globale: energia termica)								<input checked="" type="checkbox"/> Mit.15 <input checked="" type="checkbox"/> Mit.16
		PM10 (Kg_anno) 304 CO (Kg_anno) 3.765 NOx (Kg_anno) 1.966					Aree naturali protette e/o Rete Ecologica Regionale: intervento che ricade nell'ambito territoriale comunale in cui sono presenti Aree Naturali Protette e/o Aree della Rete Ecologica Regionale.	SI	
	Inquinamento atmosferico (ricadute a scala globale: emissioni in atmosfera)			<input checked="" type="checkbox"/> Mit.7 <input checked="" type="checkbox"/> Mit.8 <input type="checkbox"/> Mit.9 <input checked="" type="checkbox"/> Mit.10			Aree naturali protette e/o Rete Ecologica Regionale: interessamento di Aree Naturali Protette e/o Aree della Rete Ecologica Regionale	NO	
		PM10 (Kg_anno) 281 SO2 (Kg_anno) 0 NOx (Kg_anno) 5.504 CO (Kg_anno) 14.931							
	Inquinamento atmosferico: distanza dell'intervento da viabilità principale								
		entro m 250 da Autostrada SI entro m 150 da tangenziale e S.S. NO entro m 30 da strada urbana principale SI							
	Inquinamento acustico: distanza dell'intervento da zone di classe acustica V, ovvero >300 per ambiti lontani (m)								
	Inquinamento acustico: distanza dell'intervento da viabilità principale								
		entro m 250 da Autostrada SI entro m 250 da Ferrovia NO entro m 150 da tangenziale e S.S. NO entro m 30 da strada urbana principale SI							
	Inquinamento acustico: emissioni rumorose generate dal traffico indotto dall'intervento in termini di potenza acustica [L ₁₀ dB(A)]	87							
	Inquinamento elettromagnetico: distanza dell'intervento da sorgenti di campi elettromagnetici a bassa frequenza (< 50 Hz), ovvero >500 per ambiti lontani	>500							
	Inquinamento elettromagnetico: distanza dell'intervento da sorgenti di campi elettromagnetici ad alta frequenza (> 50 Hz), ovvero > 250 per ambiti lontani	>250							
QUALITA' DELL'AMBIENTE LOCALE-REGIONALE				LOCALIZZAZIONE					
				ECOSISTEMI, FLORA, FAUNA					
				ASPETTI PAESISTICI - URBANISTICI					
				RISORSE IDRICHE					

Azione del piano_PRG
2.3. Comparto "ex caserma carabinieri via Cimarosa"

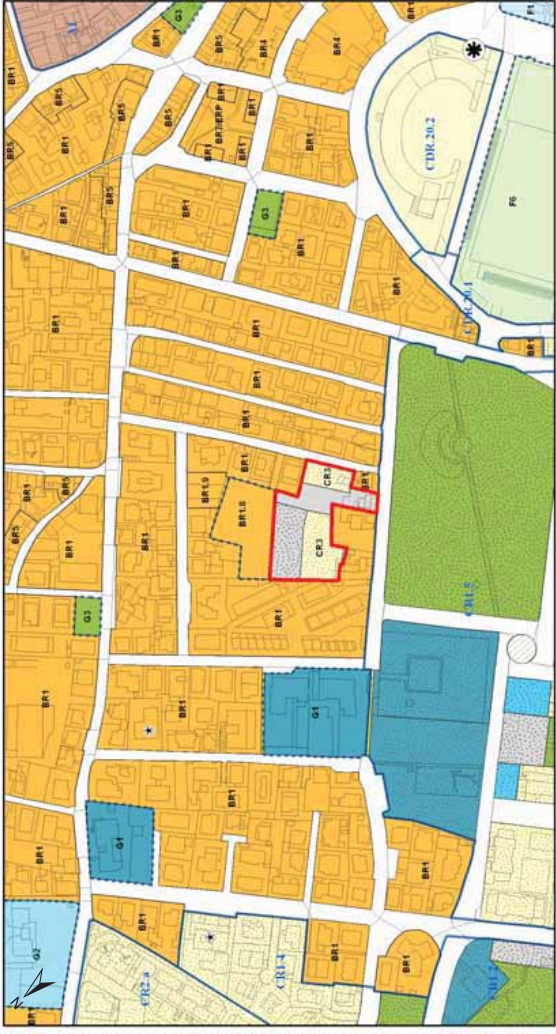
INDICATORI				MITIGAZIONI		INDICATORI		MITIGAZIONI	
RISORSE ENERGETICHE	Consumi energia elettrica MWh	164		<input checked="" type="checkbox"/> Mit. 1		RISORSE IDRICHE	Risorse idriche (reticolo): presenza di corpi idrici superficiali	NO	<input checked="" type="checkbox"/> Mit. 11
	Consumi energia termica MWh	413		<input type="checkbox"/> Mit. 2			Metodologia di gestione delle acque reflue	fognatura	<input type="checkbox"/> Mit. 12
	Indicatore mobilità: Km percorsi	233		<input checked="" type="checkbox"/> Mit. 3			Allacciamento servizi idrici: tipologia di fonti di approvvigionamento idrico	acquedotto	<input checked="" type="checkbox"/> Mit. 13
	emissione CO ₂ consumi energia elettrica T/anno	56					Consumi: consumi idrici (m ³ _anno)	3.622	
	emissione CO ₂ consumi energia termica T/anno	103					Scarichi civili: portata di acqua di scarico civile in fognatura(m ³ _anno)	4.272	
RIFIUTI	emissione CO ₂ generata dal traffico T/anno	107					Scarichi acque meteoriche: portate critiche di acque meteoriche (l/s)	33	
	Produzione rifiuti urbani (Kg AE*anno)	22.673		<input checked="" type="checkbox"/> Mit. 4			Destinazione urbanistica: destinazione d'uso/urbanistica -STATO DI FATTO	F1	
SUOLO	Consumo di suolo: in termini di superficie territoriale (m ²)	4.472				ASPETTI PAESISTICI - URBANISTICI	Destinazione urbanistica: destinazione d'uso/urbanistica - PREVISTA	CR3	
	Consumo di suolo: globale dell'intervento (area urbanizzata/superficie territoriale comunale)	0,03503%					Consumo di suolo: in termini di superficie territoriale (m ²)	4.472,00	
	Suolo in termini agronomici: consumo di superficie agraria (SA) potenzialmente utilizzata per le colture (Ha)	0					Parametri urbanistici: superficie Utile lorda (m ²)	2.236	
	Suolo in termini di permeabilità: superfici impermeabili previste (m ²)	2.236		<input type="checkbox"/> Mit. 5			Parametri urbanistici: carico antropico (Abit.Equivalenti)	45	
	Suolo in termini di permeabilità: superfici im-permeabili previste (m ²)	2.236		<input checked="" type="checkbox"/> Mit. 6			Aspetti paesistici:localizzazione rispetto all'urbanizzazione rilevanza/valenza-sensibilità paesistica	interno	
	Suolo in termini di permeabilità: rapporto di permeabilità	1,00					Aspetti paesistici: interessamento di ambiti/elementi di	NO	<input type="checkbox"/> Mit. 14
	Suolo in termini di valenze: interessamento di ambiti/elementi di valenza geologica-geomorfologica-idrogeologica	NO					Aspetti paesistici: interessamento del patrimonio paesistico in termini di componenti del paesaggio fisico-naturale	NO	
	Inquinamento atmosferico (ricadute a scala globale: energia elettrica)						Aspetti paesistici: interessamento del patrimonio paesistico in termini di componenti del paesaggio storico-culturale	NO	
	PM10 (Kg_anno)	3					Aspetti paesistici: interessamento del patrimonio paesistico in termini di componenti del paesaggio storico-culturale	NO	
	SO2 (Kg_anno)	65					Aspetti paesistici: interessamento del patrimonio paesistico in termini di componenti del paesaggio urbano ordinario	NO	
QUALITA' DELL'AMBIENTE LOCALE-REGIONALE	Inquinamento atmosferico (ricadute a scala globale: energia termica)					ECOSISTEMI, FLORA, FAUNA,	Are naturali protette e/o Rete Ecologica Regionale: intervento che ricade nell'ambito territoriale comunale in cui sono presenti Aree Naturali Protette e/o Aree della Rete Ecologica Regionale.	SI	<input type="checkbox"/> Mit. 15 <input type="checkbox"/> Mit. 16
	PM10 (Kg_anno)	25					Are naturali protette e/o Rete Ecologica Regionale: interessamento di Aree Naturali Protette e/o Aree della Rete Ecologica Regionale	NO	
	CO (Kg_anno)	305				LOCALIZZAZIONE			
	NOx (Kg_anno)	159							
	CO (Kg_anno)	1.210							
	Inquinamento atmosferico: distanza dell'intervento da viabilità principale			<input checked="" type="checkbox"/> Mit. 7					
	entro m 250 da Autostrada	NO		<input checked="" type="checkbox"/> Mit. 8					
	entro m 150 da tangenziale e S.S.	NO		<input type="checkbox"/> Mit. 9					
	entro m 30 da strada urbana principale	NO		<input checked="" type="checkbox"/> Mit. 10					
	Inquinamento atmosferico: distanza dell'intervento da zone di classe acustica V, ovvero >300 per ambiti lontani (m)	300							
	Inquinamento acustico: distanza dell'intervento da viabilità principale								
	entro m 250 da Autostrada	NO							
	entro m 250 da Ferrovia	NO							
	entro m 150 da tangenziale e S.S.	NO							
	entro m 30 da strada urbana principale	NO							
	Inquinamento acustico: emissioni rumorose generate dal traffico indotto dall'intervento in termini di potenza acustica [L ₁₀ dB(A)]	66							
	Inquinamento elettromagnetico: distanza dell'intervento da sorgenti di campi elettromagnetici a bassa frequenza (< 50 Hz), ovvero >500 per ambiti lontani	>500							
	Inquinamento elettromagnetico: distanza dell'intervento da sorgenti di campi elettromagnetici ad alta frequenza (> 50 Hz), ovvero > 250 per ambiti lontani	>250							

Azione del piano_PRG
2.4. Aree per servizi e parchi urbani “ F7” in via Copernico

INDICATORI			MITIGAZIONI		INDICATORI		MITIGAZIONI	
RISORSE ENERGETICHE	Consumi energia elettrica MWh	705	<input checked="" type="checkbox"/> Mit. 1	RISORSE IDRICHE	Risorse idriche (reticolo): presenza di corpi idrici superficiali	NO	<input type="checkbox"/> Mit. 11	
	Consumi energia termica MWh	1.774	<input checked="" type="checkbox"/> Mit. 2		Metodologia di gestione delle acque reflue	fognatura	<input type="checkbox"/> Mit. 12	
	Indicatore mobilità: Km percorsi	1.002	<input type="checkbox"/> Mit. 3		Allacciamento servizi idrici: tipologia di fonti di approvvigionamento idrico	acquedotto	<input checked="" type="checkbox"/> Mit. 13	
	emissione CO ₂ consumi energia elettrica T/anno	240			Consumi: consumi idrici (m ³ _anno)	15.551		
	emissione CO ₂ consumi energia termica T/anno	444			Scarichi civili: portata di acqua di scarico civile in fognatura(m ³ _anno)	18.339		
RIFIUTI	emissione CO ₂ generata dal traffico T/anno	459	<input checked="" type="checkbox"/> Mit. 4		Scarichi acque meteoriche: portate critiche di acque meteoriche (l/s)	201		
	Produzione rifiuti urbani (Kg AE*anno)	97.340		Destinazione urbanistica: destinazione d'uso/urbanistica -STATO DI FATTO	F7			
SUOLO	Consumo di suolo: in termini di superficie territoriale (m ²)	33.390	<input type="checkbox"/> Mit. 5 <input type="checkbox"/> Mit. 6	ASPETTI PAESISTICI - URBANISTICI	Destinazione urbanistica: destinazione d'uso/urbanistica - PREVISTA	F7	<input type="checkbox"/> Mit. 14	
	Consumo di suolo: globale dell'intervento (area urbanizzata/superficie territoriale comunale)	0,26158%			Consumo di suolo: in termini di superficie territoriale (m ²)	33.390,00		
	Suolo in termini agronomici: consumo di superficie agraria (SA) potenzialmente utilizzata per le colture (Ha)	0			Parametri urbanistici: superficie Utile lorda (m ²)	3.840		
	Suolo in termini di permeabilità: superfici impermeabili previste (m ²)	3.339			Parametri urbanistici: carico antropico (Abit.Equivalenti)	192		
	Suolo in termini di permeabilità: superfici im-permeabili previste (m ²)	30.051			Aspetti paesistici:localizzazione rispetto all'urbanizzazione	interno		
	Suolo in termini di permeabilità: rapporto di permeabilità	0,11	ASPETTI PAESISTICI - ECOSISTEMI	Aspetti paesistici: interessamento di ambiti/elementi di rilevanza/valenza-sensibilità paesistica	NO	<input type="checkbox"/> Mit. 15 <input checked="" type="checkbox"/> Mit. 16		
	Suolo in termini di valenze: interessamento di ambiti/elementi di valenza geologica-geomorfologica-idrogeologica	NO		Aspetti paesistici: interessamento del patrimonio paesistico in termini di componenti del paesaggio fisico-naturale	NO			
	Inquinamento atmosferico (ricadute a scala globale: energia elettrica)	PM10 (Kg_anno) 14 SO2 (Kg_anno) 278 NOx (Kg_anno) 289		Aspetti paesistici: interessamento del patrimonio paesistico in termini di componenti del paesaggio storico culturale	NO			
	Inquinamento atmosferico (ricadute a scala globale: energia termica)	PM10 (Kg_anno) 106 CO (Kg_anno) 1.310 NOx (Kg_anno) 684		Aspetti paesistici: interessamento del patrimonio paesistico in termini di componenti del paesaggio urbano ordinario	NO			
	Inquinamento atmosferico (ricadute a scala globale: emissioni in atmosfera)	PM10 (Kg_anno) 98 SO2 (Kg_anno) 0 NOx (Kg_anno) 1.916 CO (Kg_anno) 5.197		Aree naturali protette e/o Rete Ecologica Regionale: intervento che ricade nell'ambito territoriale comunale in cui sono presenti Aree Naturali Protette e/o Aree della Rete Ecologica Regionale.	SI			
			<input type="checkbox"/> Mit. 7 <input type="checkbox"/> Mit. 8 <input type="checkbox"/> Mit. 9 <input type="checkbox"/> Mit. 10		Aree naturali protette e/o Rete Ecologica Regionale: interessamento di Aree Naturali Protette e/o Aree della Rete Ecologica Regionale	NO		
				LOCALIZZAZIONE				
QUALITA' DELL'AMBIENTE LOCALE-REGIONALE								

Azione del piano_PRG

2.5. Aree già ricomprese nel piano PIP della Cesanella riclassificate per l'edilizia pubblica

INDICATORI			INDICATORI			MITIGAZIONI		
RISORSE ENERGETICHE	Consumi energia elettrica MWh	112	<input checked="" type="checkbox"/> Mit. 1	RISORSE IDRICHE	Risorse idriche (reticolo): presenza di corpi idrici superficiali	NO	MITIGAZIONI <input checked="" type="checkbox"/> Mit. 11 <input type="checkbox"/> Mit. 12 <input checked="" type="checkbox"/> Mit. 13	
	Consumi energia termica MWh	283	<input checked="" type="checkbox"/> Mit. 2		Metodologia di gestione delle acque reflue	fognatura		
	Indicatore mobilità: Km percorsi	160	<input checked="" type="checkbox"/> Mit. 3		Allacciamento servizi idrici: tipologia di fonti di approvvigionamento idrico	acquedotto		
	emissione CO ₂ consumi energia elettrica T/anno	38			Consumi: consumi idrici (m ³ _anno)	2.482		
	emissione CO ₂ consumi energia termica T/anno	71			Scarichi civili: portata di acqua di scarico civile in fognatura(m ³ _anno)	2.927		
RIFIUTI	emissione CO ₂ generata dal traffico T/anno	73			Scarichi acque meteoriche: portate critiche di acque meteoriche (l/s)	47		
	Produzione rifiuti urbani (Kg AE*anno)	15.534	<input checked="" type="checkbox"/> Mit. 4		Destinazione urbanistica: destinazione d'uso/urbanistica -STATO DI FATTO	D1.2		
SUOLO	Consumo di suolo: in termini di superficie territoriale (m ²)	8.584		ASPETTI PAESISTICI - URBANISTICI	Destinazione urbanistica: destinazione d'uso/urbanistica - PREVISTA	BR1/ERP		
	Consumo di suolo: globale dell'intervento (area urbanizzata/superficie territoriale comunale)	0,06725%			Consumo di suolo: in termini di superficie territoriale (m ²)	8.584,00		
	Suolo in termini agronomici: consumo di superficie agraria (SA) potenzialmente utilizzata per le colture (Ha)	0			Parametri urbanistici: superficie Utile lorda (m ²)	1.532		
	Suolo in termini di permeabilità: superfici permeabili previste (m ²)	4.292	<input type="checkbox"/> Mit. 5		Parametri urbanistici: carico antropico (Abit.Equivalenti)	31		
	Suolo in termini di permeabilità: superfici im-permeabili previste (m ²)	4.292	<input checked="" type="checkbox"/> Mit. 6		Aspetti paesistici:localizzazione rispetto all'urbanizzazione	interno		
	Suolo in termini di permeabilità: rapporto di permeabilità	1,00			Aspetti paesistici: interessamento di ambiti/elementi di rilevanza/valenza-sensibilità paesistica	NO		
	Suolo in termini di permeabilità: rapporto di permeabilità				Aspetti paesistici: interessamento del patrimonio paesistico in termini di componenti del paesaggio fisico-naturale	NO		
	Suolo in termini di valenze: interessamento di ambiti/elementi di valenza geologica-geomorfologica-idrogeologica				Aspetti paesistici: interessamento del patrimonio paesistico in termini di componenti del paesaggio storico culturale	NO		
	Inquinamento atmosferico (ricadute a scala globale: energia elettrica)				Aspetti paesistici: interessamento del patrimonio paesistico in termini di componenti del paesaggio urbano ordinario	NO		
	Inquinamento atmosferico (ricadute a scala globale: energia termica)							
QUALITÀ DELL'AMBIENTE LOCALE-REGIONALE	PM10 (Kg_anno)	2		ECOSISTEMI, FLORA, FAUNA,	Aree naturali protette e/o Rete Ecologica Regionale: intervento che ricade nell'ambito territoriale comunale in cui sono presenti Aree Naturali Protette e/o Aree della Rete Ecologica Regionale.	SI	<input type="checkbox"/> Mit. 15 <input type="checkbox"/> Mit. 16	
	SO2 (Kg_anno)	44			Aree naturali protette e/o Rete Ecologica Regionale: interessamento di Aree Naturali Protette e/o Aree della Rete Ecologica Regionale	NO		
	NOx (Kg_anno)	46						
	PM10 (Kg_anno)	16		LOCALIZZAZIONE				
	SO2 (Kg_anno)	0						
	NOx (Kg_anno)	306	<input checked="" type="checkbox"/> Mit. 7 <input checked="" type="checkbox"/> Mit. 8 <input checked="" type="checkbox"/> Mit. 9 <input checked="" type="checkbox"/> Mit. 10					
	CO (Kg_anno)	829						
	Inquinamento atmosferico: distanza dell'intervento da viabilità principale							
	entro m 250 da Autostrada	SI						
	entro m 150 da tangenziale e S.S.	NO						
entro m 30 da strada urbana principale	SI							
Inquinamento acustico: distanza dell'intervento da zone di classe acustica V, ovvero >300 per ambiti lontani (m)								
Inquinamento acustico: distanza dell'intervento da viabilità principale								
entro m 250 da Autostrada	SI							
entro m 250 da Ferrovia	NO							
entro m 150 da tangenziale e S.S.	NO							
entro m 30 da strada urbana principale	SI							
Inquinamento acustico: emissioni rumorose generate dal traffico indotto dall'intervento in termini di potenza acustica [L ₁₀ dB(A)]	63							
Inquinamento elettromagnetico: distanza dell'intervento da sorgenti di campi elettromagnetici a bassa frequenza (< 50 Hz), ovvero >500 per ambiti lontani	>500							
Inquinamento elettromagnetico: distanza dell'intervento da sorgenti di campi elettromagnetici ad alta frequenza (> 50 Hz), ovvero > 250 per ambiti lontani	140							

Azione del piano_PRG

2.6. Area ricompresa nel comparto D1.1 di via della Marina riclassificate per l'edilizia residenziale

INDICATORI				INDICATORI		MITIGAZIONI	
RISORSE ENERGETICHE	Consumi energia elettrica MWh	26	<input checked="" type="checkbox"/> Mit. 1	RISORSE IDRICHE	Risorse idriche (reticolo): presenza di corpi idrici superficiali	NO	<input type="checkbox"/> Mit. 11 <input type="checkbox"/> Mit. 12 <input checked="" type="checkbox"/> Mit. 13
	Consumi energia termica MWh	66	<input checked="" type="checkbox"/> Mit. 2		Metodologia di gestione delle acque reflue		
	Indicatore mobilità: Km percorsi	37	<input checked="" type="checkbox"/> Mit. 3		Allacciamento servizi idrici: tipologia di fonti di approvvigionamento idrico		
	emissione CO ₂ consumi energia elettrica T/anno	9			Consumi: consumi idrici (m ³ _anno)		
	emissione CO ₂ consumi energia termica T/anno	16			Scarichi civili: portata di acqua di scarico civile in fognatura(m ³ _anno)		
RIFIUTI	emissione CO ₂ generata dal traffico T/anno	17		RISORSE PAESISTICI - URBANISTICI	Scarichi acque meteoriche: portate critiche di acque meteoriche (l/s)	681	
	Produzione rifiuti urbani (Kg AE*anno)	3.615	<input checked="" type="checkbox"/> Mit. 4		Destinazione urbanistica: destinazione d'uso/urbanistica -STATO DI FATTO	19	
SUOLO	Consumo di suolo: in termini di superficie territoriale (m ²)	3.565			Destinazione urbanistica: destinazione d'uso/urbanistica - PREVISTA	D1.1	
	Consumo di suolo: globale dell'intervento (area urbanizzata/superficie territoriale comunale)	0,02793%			Consumo di suolo: in termini di superficie territoriale (m ²)	BR6	
	Suolo in termini agronomici: consumo di superficie agraria (SA) potenzialmente utilizzata per le colture (Ha)	0			Parametri urbanistici: superficie Utile lorda (m ²)	3.565,00	
	Suolo in termini di permeabilità: superfici impermeabili previste (m ²)	1.426			Parametri urbanistici: carico antropico (Abit.Equivalenti)	357	
	Suolo in termini di permeabilità: superfici im-permeabili previste (m ²)	2.139	<input type="checkbox"/> Mit. 5 <input checked="" type="checkbox"/> Mit. 6		Aspetti paesistici:localizzazione rispetto all'urbanizzazione rilevanza/valenza-sensibilità paesistica	7 interno	
	Suolo in termini di permeabilità: rapporto di permeabilità	0,67			Aspetti paesistici: interessamento di ambiti/elementi di valenza geologica-geomorfologica-idrogeologica	NO	<input type="checkbox"/> Mit. 14
	Suolo in termini di valenze: interessamento di ambiti/elementi di valenza geologica-geomorfologica-idrogeologica	NO			Aspetti paesistici: interessamento del patrimonio paesistico in termini di componenti del paesaggio fisico-naturale	NO	
	Inquinamento atmosferico (ricadute a scala globale: energia elettrica)				Aspetti paesistici: interessamento del patrimonio paesistico in termini di componenti del paesaggio storico-culturale	NO	
		PM10 (Kg_anno) 1 SO2 (Kg_anno) 10 NOx (Kg_anno) 11			Aspetti paesistici: interessamento del patrimonio paesistico in termini di componenti del paesaggio urbano ordinario	NO	
	Inquinamento atmosferico (ricadute a scala globale: energia termica)			ECOSISTEMI, FLORA, FAUNA	Aree naturali protette e/o Rete Ecologica Regionale: intervento che ricade nell'ambito territoriale comunale in cui sono presenti Aree Naturali Protette e/o Aree della Rete Ecologica Regionale.	SI	<input type="checkbox"/> Mit. 15 <input type="checkbox"/> Mit. 16
QUALITA' DELL'AMBIENTE LOCALE-REGIONALE		PM10 (Kg_anno) 4 CO (Kg_anno) 49 NOx (Kg_anno) 25			Aree naturali protette e/o Rete Ecologica Regionale: interessamento di Aree Naturali Protette e/o Aree della Rete Ecologica Regionale	NO	
	Inquinamento atmosferico (ricadute a scala globale: emissioni in atmosfera)		<input checked="" type="checkbox"/> Mit. 7 <input checked="" type="checkbox"/> Mit. 8 <input checked="" type="checkbox"/> Mit. 9 <input checked="" type="checkbox"/> Mit. 10	LOCALIZZAZIONE			
	Inquinamento atmosferico: distanza dell'intervento da viabilità principale						
		entro m 250 da Autostrada entro m 150 da tangenziale e S.S. entro m 30 da strada urbana principale	NO NO SI				
	Inquinamento acustico: distanza dell'intervento da zone di classe acustica V, ovvero >300 per ambiti lontani (m)						
	Inquinamento acustico: distanza dell'intervento da viabilità principale						
		entro m 250 da Autostrada entro m 250 da Ferrovia entro m 150 da tangenziale e S.S. entro m 30 da strada urbana principale	NO NO NO SI				
	Inquinamento acustico: emissioni rumorose generate dal traffico indotto dall'intervento in termini di potenza acustica [L ₁₀ dB(A)]						
	Inquinamento elettromagnetico: distanza dell'intervento da sorgenti di campi elettromagnetici a bassa frequenza (< 50 Hz), ovvero >500 per ambiti lontani						
	Inquinamento elettromagnetico: distanza dell'intervento da sorgenti di campi elettromagnetici ad alta frequenza (> 50 Hz), ovvero > 250 per ambiti lontani						

Azione del piano_PRG
2.7. Area BR4V* (verde privato inedificabile) in località Vallone

INDICATORI			MITIGAZIONI		INDICATORI		MITIGAZIONI	
RISORSE ENERGETICHE	Consumi energia elettrica MWh	46	<input type="checkbox"/> Mit. 1	RISORSE IDRICHE	Risorse idriche (reticolo): presenza di corpi idrici superficiali	NO	<input type="checkbox"/> Mit. 11	
	Consumi energia termica MWh	116	<input type="checkbox"/> Mit. 2		Metodologia di gestione delle acque reflue	fognatura	<input type="checkbox"/> Mit. 12	
	Indicatore mobilità: Km percorsi	66	<input type="checkbox"/> Mit. 3		Allacciamento servizi idrici: tipologia di fonti di approvvigionamento idrico	acquedotto	<input type="checkbox"/> Mit. 13	
	emissione CO ₂ consumi energia elettrica T/anno	16			Consumi: consumi idrici (m ³ _anno)	1.020		
	emissione CO ₂ consumi energia termica T/anno	29			Scarichi civili: portata di acqua di scarico civile in fognatura(m ³ _anno)	1.202		
	emissione CO ₂ generata dal traffico T/anno	30			Scarichi acque meteoriche: portate critiche di acque meteoriche (l/s)	10		
RIFIUTI	Produzione rifiuti urbani (Kg AE*anno)	6.382	<input type="checkbox"/> Mit. 4		Destinazione urbanistica: destinazione d'uso/urbanistica -STATO DI FATTO	BR4V		
SUOLO	Consumo di suolo: in termini di superficie territoriale (m ²)	1.259		ASPETTI PAESISTICI - URBANISTICI	Destinazione urbanistica: destinazione d'uso/urbanistica - PREVISTA	BF1		
	Consumo di suolo: globale dell'intervento (area urbanizzata/superficie territoriale comunale)	0,00986%			Consumo di suolo: in termini di superficie territoriale (m ²)	1.258,68		
	Suolo in termini agronomici: consumo di superficie agraria (SA) potenzialmente utilizzata per le colture (Ha)	0	<input type="checkbox"/> Mit. 5		Parametri urbanistici: superficie Utile lorda (m ²)	629		
	Suolo in termini di permeabilità: superfici impermeabili previste (m ²)	252	<input type="checkbox"/> Mit. 6		Parametri urbanistici: carico antropico (Abit.Equivalenti)	13		
	Suolo in termini di permeabilità: superfici im-permeabili previste (m ²)	1.007			Aspetti paesistici:localizzazione rispetto all'urbanizzazione	interno		
	Suolo in termini di permeabilità: rapporto di permeabilità	0,25			Aspetti paesistici: interessamento di ambiti/elementi di rilevanza/valenza-sensibilità paesistica	NO	<input type="checkbox"/> Mit. 14	
	Suolo in termini di permeabilità: rapporto di permeabilità	0,25			Aspetti paesistici: interessamento del patrimonio paesistico in termini di componenti del paesaggio fisico-naturale	NO		
	Suolo in termini di valenze: interessamento di ambiti/elementi di valenza geologica-geomorfologica-idrogeologica	NO			Aspetti paesistici: interessamento del patrimonio paesistico in termini di componenti del paesaggio storico-culturale	NO		
	Inquinamento atmosferico (ricadute a scala globale: energia elettrica)	PM10 (Kg_anno) 1 SO2 (Kg_anno) 18 NOx (Kg_anno) 19			Aspetti paesistici: interessamento del patrimonio paesistico in termini di componenti del paesaggio urbano ordinario	NO		
	Inquinamento atmosferico (ricadute a scala globale: energia termica)	PM10 (Kg_anno) 7 CO (Kg_anno) 86 NOx (Kg_anno) 45		ECOSISTEMI, FLORA, FAUNA	Aree naturali protette e/o Rete Ecologica Regionale: intervento che ricade nell'ambito territoriale comunale in cui sono presenti Aree Naturali Protette e/o Aree della Rete Ecologica Regionale.	SI	<input type="checkbox"/> Mit. 15 <input type="checkbox"/> Mit. 16	
	Inquinamento atmosferico (ricadute a scala globale: emissioni in atmosfera)	PM10 (Kg_anno) 6 SO2 (Kg_anno) 0 NOx (Kg_anno) 126 CO (Kg_anno) 341			Aree naturali protette e/o Rete Ecologica Regionale: interessamento di Aree Naturali Protette e/o Aree della Rete Ecologica Regionale	NO		
QUALITA' DELL'AMBIENTE LOCALE-REGIONALE	Inquinamento atmosferico: distanza dell'intervento da viabilità principale	entro m 250 da Autostrada NO entro m 150 da tangenziale e S.S. NO entro m 30 da strada urbana principale NO	<input checked="" type="checkbox"/> Mit. 7 <input type="checkbox"/> Mit. 8 <input type="checkbox"/> Mit. 9 <input type="checkbox"/> Mit. 10					
	Inquinamento acustico: distanza dell'intervento da zone di classe acustica V, ovvero >300 per ambiti lontani (m)	300						
	Inquinamento acustico: distanza dell'intervento da viabilità principale	entro m 250 da Autostrada NO entro m 250 da Ferrovia NO entro m 150 da tangenziale e S.S. NO entro m 30 da strada urbana principale NO						
	Inquinamento acustico: emissioni rumorose generate dal traffico indotto dall'intervento in termini di potenza acustica [L ₁₀ dB(A)]	55						
	Inquinamento elettromagnetico: distanza dell'intervento da sorgenti di campi elettromagnetici a bassa frequenza (< 50 Hz), ovvero >500 per ambiti lontani	>500						
	Inquinamento elettromagnetico: distanza dell'intervento da sorgenti di campi elettromagnetici ad alta frequenza (> 50 Hz), ovvero > 250 per ambiti lontani	>250						

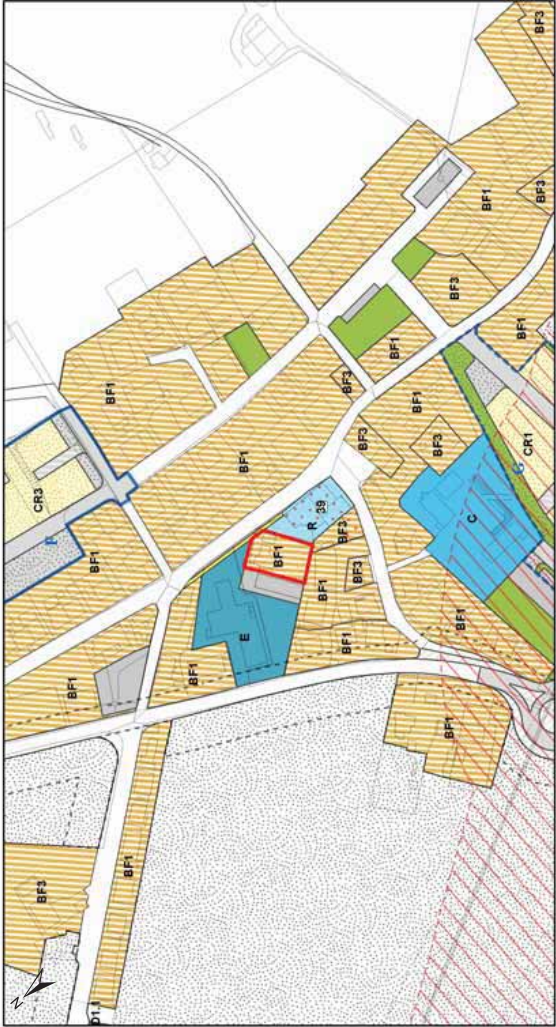

Azione del piano_PRG

2.8. Area classificata F1 dal PRG vigente sita in lungomare Italia a Marzocca: riclassificazione per attrezzature turistiche ricettive

INDICATORI			MITIGAZIONI					
RISORSE ENERGETICHE	Consumi energia elettrica MWh	62	RISORSE IDRICHE	Risorse idriche (reticolo): presenza di corpi idrici superficiali	NO	MITIGAZIONI	<div><input type="checkbox"/> Mit. 11</div> <div><input type="checkbox"/> Mit. 12</div> <div><input checked="" type="checkbox"/> Mit. 13</div>	
	Consumi energia termica MWh	155		Metodologia di gestione delle acque reflue	fognatura			
	Indicatore mobilità: Km percorsi	88		Allacciamento servizi idrici: tipologia di fonti di approvvigionamento idrico	acquedotto			
	emissione CO ₂ consumi energia elettrica T/anno	21		Consumi: consumi idrici (m ³ _anno)	1.360			
	emissione CO ₂ consumi energia termica T/anno	39		Scarichi civili: portata di acqua di scarico civile in fognatura(m ³ _anno)	1.603			
	emissione CO ₂ generata dal traffico T/anno	40		Scarichi acque meteoriche: portate critiche di acque meteoriche (l/s)	28			
RIFIUTI	Produzione rifiuti urbani (Kg AE*anno)	8.510		Destinazione urbanistica: destinazione d'uso/urbanistica -STATO DI FATTO	F1			
SUOLO	Consumo di suolo: in termini di superficie territoriale (m ²)	3.458	ASPETTI PAESISTICI - URBANISTICI	Destinazione urbanistica: destinazione d'uso/urbanistica - PREVISTA	B4			
	Consumo di suolo: globale dell'intervento (area urbanizzata/superficie territoriale comunale)	0,02709%		Consumo di suolo: in termini di superficie territoriale (m ²)	3.457,90			
	Suolo in termini agronomici: consumo di superficie agraria (SA) potenzialmente utilizzata per le colture (Ha)	0		Parametri urbanistici: superficie Utile lorda (m ²)	1.729			
	Suolo in termini di permeabilità: superfici permeabili previste (m ²)	0		Parametri urbanistici: carico antropico (Abit.Equivalenti)	17			
	Suolo in termini di permeabilità: superfici im-permeabili previste (m ²)	3.458		Aspetti paesistici:localizzazione rispetto all'urbanizzazione	interno			
	Suolo in termini di permeabilità: rapporto di permeabilità	0,00		Aspetti paesistici: interessamento di ambiti/elementi di rilevanza/valenza-sensibilità paesistica	NO			
	Suolo in termini di permeabilità: rapporto di permeabilità	0,00		Aspetti paesistici: interessamento del patrimonio paesistico in termini di componenti del paesaggio fisico-naturale	NO			
	Suolo in termini di valenze: interessamento di ambiti/elementi di valenza geologica-geomorfologica-idrogeologica	NO		Aspetti paesistici: interessamento del patrimonio paesistico in termini di componenti del paesaggio paesistico	NO			
	Inquinamento atmosferico (ricadute a scala globale: energia elettrica)			Aspetti paesistici: interessamento del patrimonio paesistico in termini di componenti del paesaggio storico culturale	NO			
	PM10 (Kg_anno)	1						
QUALITA' DELL'AMBIENTE LOCALE-REGIONALE	SO2 (Kg_anno)	24	ECOSISTEMI, FLORA, FAUNA	Aree naturali protette e/o Rete Ecologica Regionale: intervento che ricade nell'ambito territoriale comunale in cui sono presenti Aree Naturali Protette e/o Aree della Rete Ecologica Regionale.	SI		MITIGAZIONI	<div><input type="checkbox"/> Mit. 15</div> <div><input type="checkbox"/> Mit. 16</div>
	NOx (Kg_anno)	25		Aree naturali protette e/o Rete Ecologica Regionale: interessamento di Aree Naturali Protette e/o Aree della Rete Ecologica Regionale	NO			
	Inquinamento atmosferico (ricadute a scala globale: energia termica)							
	PM10 (Kg_anno)	9						
	CO (Kg_anno)	115						
	NOx (Kg_anno)	60						
	Inquinamento atmosferico (emissioni in atmosfera)							
	PM10 (Kg_anno)	9						
	SO2 (Kg_anno)	0						
	NOx (Kg_anno)	168						
LOCALIZZAZIONE	CO (Kg_anno)	454						
	Inquinamento atmosferico: distanza dell'intervento da viabilità principale							
	entro m 250 da Autostrada	NO						
	entro m 150 da tangenziale e S.S.	SI						
	entro m 30 da strada urbana principale	SI						
Inquinamento acustico: distanza dell'intervento da zone di classe acustica V, ovvero >300 per ambiti lontani (m)	300							
Inquinamento acustico: distanza dell'intervento da viabilità principale								
entro m 250 da Autostrada	NO							
entro m 250 da Ferrovia	SI							
entro m 150 da tangenziale e S.S.	SI							
entro m 30 da strada urbana principale	SI							
Inquinamento acustico: emissioni rumorose generate dal traffico indotto dall'intervento in termini di potenza acustica [L ₁₀ dB(A)]	58							
Inquinamento elettromagnetico: distanza dell'intervento da sorgenti di campi elettromagnetici a bassa frequenza (< 50 Hz), ovvero >500 per ambiti lontani	>500							
Inquinamento elettromagnetico: distanza dell'intervento da sorgenti di campi elettromagnetici ad alta frequenza (> 50 Hz), ovvero > 250 per ambiti lontani	>250							

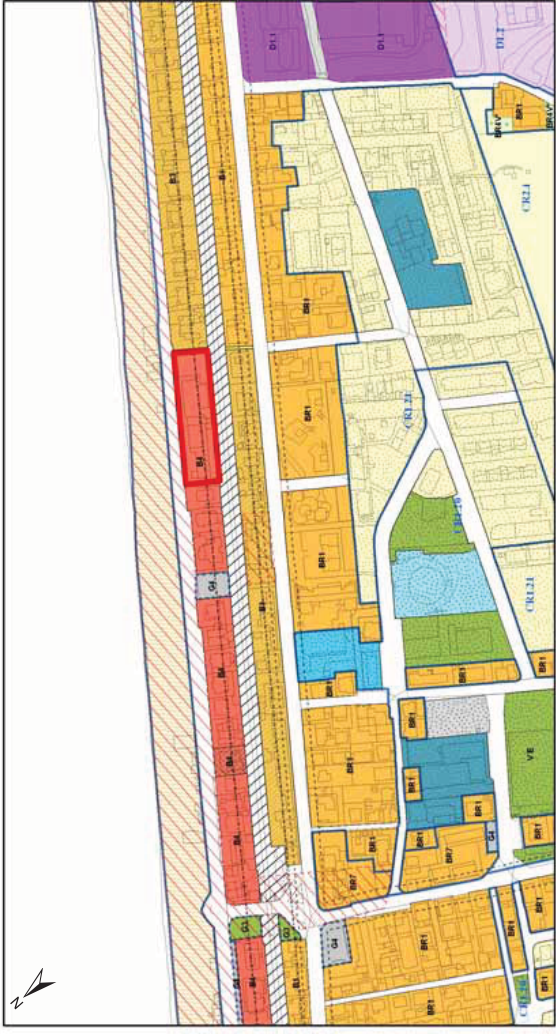

2.9. Area urbanizzata ed in parte già edificata di Via Montello, di proprietà comunale: riclassificazione per l'edilizia residenziale pubblica

INDICATORI			MITIGAZIONI			
RISORSE ENERGETICHE	Consumi energia elettrica MWh	81	<input checked="" type="checkbox"/> Mit. 1	RISORSE IDRICHE	Risorse idriche (reticolo): presenza di corpi idrici superficiali	NO
	Consumi energia termica MWh	205	<input type="checkbox"/> Mit. 2		Metodologia di gestione delle acque reflue	fognatura
	Indicatore mobilità: Km percorsi	116	<input checked="" type="checkbox"/> Mit. 3		Allacciamento servizi idrici: tipologia di fonti di approvvigionamento idrico	acquedotto
	emissione CO ₂ consumi energia elettrica T/anno	28			Consumi: consumi idrici (m ³ _anno)	1.798
	emissione CO ₂ consumi energia termica T/anno	51			Scarichi civili: portata di acqua di scarico civile in fognatura(m ³ _anno)	2.121
	emissione CO ₂ generata dal traffico T/anno	53			Scarichi acque meteoriche: portate critiche di acque meteoriche (l/s)	14
RIFIUTI	Produzione rifiuti urbani (Kg AE*anno)	11.255	<input checked="" type="checkbox"/> Mit. 4		Destinazione urbanistica: destinazione d'uso/urbanistica -STATO DI FATTO	BR1
SUOLO	Consumo di suolo: in termini di superficie territoriale (m ²)	1.954	<input type="checkbox"/> Mit. 5 <input checked="" type="checkbox"/> Mit. 6	ASPETTI PAESISTICI - URBANISTICI	Destinazione urbanistica: destinazione d'uso/urbanistica - PREVISTA	BR7/ERP
	Consumo di suolo: globale dell'intervento (area urbanizzata/superficie territoriale comunale)	0,01531%			Consumo di suolo: in termini di superficie territoriale (m ²)	1.953,75
	Suolo in termini agronomici: consumo di superficie agraria (SA) potenzialmente utilizzata per le colture (Ha)	0			Parametri urbanistici: superficie Utile lorda (m ²)	1.110
	Suolo in termini di permeabilità: superfici permeabili previste (m ²)	586			Parametri urbanistici: carico antropico (Abit.Equivalenti)	22
	Suolo in termini di permeabilità: rapporto di permeabilità	1.368			Aspetti paesistici:localizzazione rispetto all'urbanizzazione	interno
	Suolo in termini di valenze: interessamento di ambiti/elementi di valenza geologica-geomorfologica-idrogeologica	0,43			Aspetti paesistici: interessamento di ambiti/elementi di rilevanza/valenza-sensibilità paesistica	NO
	Inquinamento atmosferico (ricadute a scala globale: energia elettrica)	NO			Aspetti paesistici: interessamento del patrimonio paesistico in termini di componenti del paesaggio fisico-naturale	NO
					Aspetti paesistici: interessamento del patrimonio paesistico in termini di componenti del paesaggio storico-culturale	NO
					Aspetti paesistici: interessamento del patrimonio paesistico in termini di componenti del paesaggio urbano ordinario	NO
						Aree naturali protette e/o Rete Ecologica Regionale: intervento che ricade nell'ambito territoriale comunale in cui sono presenti Aree Naturali Protette e/o Aree della Rete Ecologica Regionale.
			Aree naturali protette e/o Rete Ecologica Regionale: interessamento di Aree Naturali Protette e/o Aree della Rete Ecologica Regionale	NO		
			<input checked="" type="checkbox"/> Mit. 7 <input checked="" type="checkbox"/> Mit. 8 <input checked="" type="checkbox"/> Mit. 9 <input checked="" type="checkbox"/> Mit. 10			
QUALITA' DELL'AMBIENTE LOCALE-REGIONALE			LOCALIZZAZIONE			

Azione del piano_PRG

2.10. Zone urbanistiche per insediamenti produttivi individuate all'art. 18, zona D1 a vocazione prevalentemente industriale -artigianale

INDICATORI										INDICATORI										MITIGAZIONI																								
RISORSE ENERGETICHE	Consumi energia elettrica MWh	3.165	<input checked="" type="checkbox"/> Mit. 1 <input type="checkbox"/> Mit. 2 <input checked="" type="checkbox"/> Mit. 3										RISORSE IDRICHE										Risorse idriche (reticolo): presenza di corpi idrici superficiali										SI											
	Consumi energia termica MWh	7.969													Metodologia di gestione delle acque reflue										fognatura																			
	Indicatore mobilità: Km percorsi	4.502													Allacciamento servizi idrici: tipologia di fonti di approvvigionamento idrico										acquedotto																			
	emissione CO ₂ consumi energia elettrica T/anno	1.076													Consumi: consumi idrici (m ³ _anno)										69.854										<input type="checkbox"/> Mit. 11 <input type="checkbox"/> Mit. 12 <input checked="" type="checkbox"/> Mit. 13									
	emissione CO ₂ consumi energia termica T/anno	1.992													Scarichi civili: portata di acqua di scarico civile in fognatura(m ³ _anno)										82.376																			
RIFIUTI	emissione CO ₂ generata dal traffico T/anno	2.061													Scarichi acque meteoriche: portate critiche di acque meteoriche (l/s)										103.543																			
	Produzione rifiuti urbani (Kg AE*anno)	437.234	<input checked="" type="checkbox"/> Mit. 4										Destinazione urbanistica: destinazione d'uso/urbanistica -STATO DI FATTO										D1.1																					
	Consumo di suolo: in termini di superficie territoriale (m ²)	1.613.302													Destinazione urbanistica: destinazione d'uso/urbanistica - PREVISTA										D1.1																			
	Consumo di suolo: globale dell'intervento (area urbanizzata/superficie territoriale comunale)	0,01531%													Consumo di suolo: in termini di superficie territoriale (m ²)										1.613.302,00																			
	Suolo in termini agronomici: consumo di superficie agraria (SA) potenzialmente utilizzata per le colture (Ha)	0	<input type="checkbox"/> Mit. 5 <input type="checkbox"/> Mit. 6										Parametri urbanistici: superficie Utile lorda (m ²)										34.496																					
SUOLO	Suolo in termini di permeabilità: superfici permeabili previste (m ²)	0													Aspetti paesistici: localizzazione rispetto all'urbanizzazione										interno																			
	Suolo in termini di permeabilità: superfici impermeabili previste (m ²)	0													Aspetti paesistici: interessamento di ambiti/elementi di rilevanza/valenza-sensibilità paesistica										NO										<input type="checkbox"/> Mit. 14									
	Suolo in termini di permeabilità: rapporto di permeabilità	0,00													Aspetti paesistici: interessamento del patrimonio paesistico in termini di componenti del paesaggio fisico-naturale										NO																			
	Suolo in termini di valenze: interessamento di ambiti/elementi di valenza geologica-geomorfologica-idrogeologica	NO													Aspetti paesistici: interessamento del patrimonio paesistico in termini di componenti del paesaggio storico culturale										NO																			
	Inquinamento atmosferico (ricadute a scala globale: energia elettrica)	PM10 (Kg_anno) 2 SO2 (Kg_anno) 32 NOx (Kg_anno) 33											Aspetti paesistici: interessamento del patrimonio paesistico in termini di componenti del paesaggio urbano ordinario										NO										<input type="checkbox"/> Mit. 15 <input type="checkbox"/> Mit. 16											
QUALITA' DELL'AMBIENTE LOCALE-REGIONALE	Inquinamento atmosferico (ricadute a scala globale: energia termica)	PM10 (Kg_anno) 12 CO (Kg_anno) 152 NOx (Kg_anno) 79											Aree naturali protette e/o Rete Ecologica Regionale: intervento che ricade nell'ambito territoriale comunale in cui sono presenti Aree Naturali Protette e/o Aree della Rete Ecologica Regionale.										SI																					
	Inquinamento atmosferico (emissioni in atmosfera)	PM10 (Kg_anno) 11 SO2 (Kg_anno) 0 NOx (Kg_anno) 222 CO (Kg_anno) 601	<input checked="" type="checkbox"/> Mit. 7 <input checked="" type="checkbox"/> Mit. 8 <input type="checkbox"/> Mit. 9 <input type="checkbox"/> Mit. 10										Aree naturali protette e/o Rete Ecologica Regionale: interessamento di Aree Naturali Protette e/o Aree della Rete Ecologica Regionale										NO																					
	Inquinamento atmosferico: distanza dell'intervento da viabilità principale	entro m 250 da Autostrada SI entro m 150 da tangenziale e S.S. SI entro m 30 da strada urbana principale SI																																										
	Inquinamento acustico: distanza dell'intervento da zone di classe acustica V, ovvero >300 per ambiti lontani (m)	0																																										
	Inquinamento acustico: distanza dell'intervento da viabilità principale	entro m 250 da Autostrada SI entro m 250 da Ferrovia SI entro m 150 da tangenziale e S.S. SI entro m 30 da strada urbana principale SI																																										
QUALITA' DELL'AMBIENTE LOCALE-REGIONALE	Inquinamento acustico: emissioni rumorose generate dal traffico indotto dall'intervento in termini di potenza acustica [L ₁₀ dB(A)]	91																																										
	Inquinamento elettromagnetico: distanza dell'intervento da sorgenti di campi elettromagnetici a bassa frequenza (< 50 Hz), ovvero >500 per ambiti lontani	>500																																										
	Inquinamento elettromagnetico: distanza dell'intervento da sorgenti di campi elettromagnetici ad alta frequenza (> 50 Hz), ovvero > 250 per ambiti lontani	0																																										
DEFINIZIONE DI DETTAGLIO DELLA TIPOLOGIA E/O DELLE LOCALIZZAZIONI DELLE PREVISIONI (SCHEDE DI SINTESI -IMPATTI CUMULATIVI)																																												

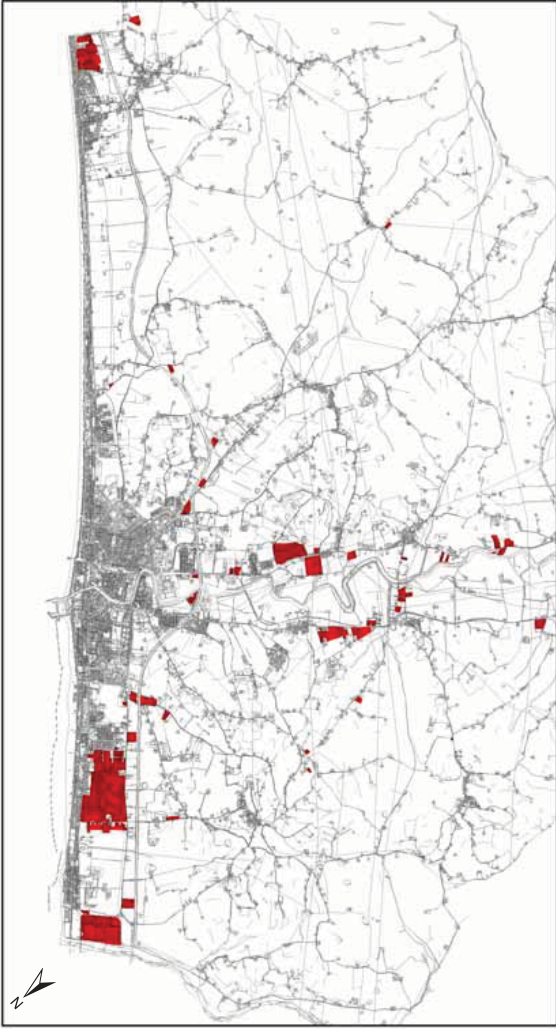

Azione del piano_PRG

2.11. Aree, diversamente classificate dal PRG, sottoposte a riclassificazione "non edificabile" da parte della proprietà: Carloni Iolanda - loc.Marzocca

INDICATORI			INDICATORI			MITIGAZIONI		
RISORSE ENERGETICHE	Consumi energia elettrica MWh	0	<input type="checkbox"/> Mit. 1	RISORSE IDRICHE	Risorse idriche (reticolo): presenza di corpi idrici superficiali	NO	<input type="checkbox"/> Mit. 11	
	Consumi energia termica MWh	0	<input type="checkbox"/> Mit. 2		Metodologia di gestione delle acque reflue	fognatura	<input type="checkbox"/> Mit. 12	
	Indicatore mobilità: Km percorsi	0	<input type="checkbox"/> Mit. 3		Allacciamento servizi idrici: tipologia di fonti di approvvigionamento idrico	acquedotto	<input type="checkbox"/> Mit. 13	
	emissione CO2 consumi energia elettrica T/anno	0			Consumi: consumi idrici (m³_anno)	0		
	emissione CO2 consumi energia termica T/anno	0			Scarichi civili: portata di acqua di scarico civile in fognatura(m³_anno)	0		
RIFIUTI	emissione CO2 generata dal traffico T/anno	0			Scarichi acque meteoriche: portate critiche di acque meteoriche (l/s)	1		
	Produzione rifiuti urbani (Kg AE*anno)	0	<input type="checkbox"/> Mit. 4		Destinazione urbanistica: destinazione d'uso/urbanistica -STATO DI FATTO	BR3		
SUOLO	Consumo di suolo: in termini di superficie territoriale (m²)	160		ASPETTI PAESISTICI - URBANISTICI	Destinazione urbanistica: destinazione d'uso/urbanistica - PREVISTA	BR1 incremento zero		
	Consumo di suolo: globale dell'intervento (area urbanizzata/superficie territoriale comunale)	0,00126%			Consumo di suolo: in termini di superficie territoriale (m²)	160,42		
	Suolo in termini agronomici: consumo di superficie agraria (SA) potenzialmente utilizzata per le colture (Ha)	0	<input type="checkbox"/> Mit. 5		Parametri urbanistici: superficie Utile lorda (m²)	0		
	Suolo in termini di permeabilità: superfici permeabili previste (m²)	160	<input type="checkbox"/> Mit. 6		Parametri urbanistici: carico antropico (Abit.Equivalenti)	0		
	Suolo in termini di permeabilità: superfici im-permeabili previste (m²)	0			Aspetti paesistici:localizzazione rispetto all'urbanizzazione	interno		
	Suolo in termini di permeabilità: rapporto di permeabilità			ASPETTI PAESISTICI - URBANISTICI	Aspetti paesistici: interessamento di ambiti/elementi di rilevanza/valenza-sensibilità paesistica	NO	<input type="checkbox"/> Mit. 14	
	Suolo in termini di permeabilità: rapporto di permeabilità				Aspetti paesistici: interessamento del patrimonio paesistico in termini di componenti del paesaggio fisico-naturale	NO		
	Suolo in termini di valenze: interessamento di ambiti/elementi di valenza geologica-geomorfologica-idrogeologica	NO			Aspetti paesistici: interessamento del patrimonio paesistico in termini di componenti del paesaggio storico culturale	NO		
	Inquinamento atmosferico (ricadute a scala globale: energia elettrica)				Aspetti paesistici: interessamento del patrimonio paesistico in termini di componenti del paesaggio storico culturale	NO		
	PM10 (Kg_anno)	0			Aspetti paesistici: interessamento del patrimonio paesistico in termini di componenti del paesaggio urbano ordinario	NO		
	SO2 (Kg_anno)	0						
	NOx (Kg_anno)	0						
	Inquinamento atmosferico (ricadute a scala globale: energia termica)							
	PM10 (Kg_anno)	0						
	CO (Kg_anno)	0						
	NOx (Kg_anno)	0		ECOSISTEMI, FLORA, FAUNA	Aree naturali protette e/o Rete Ecologica Regionale: intervento che ricade nell'ambito territoriale comunale in cui sono presenti Aree Naturali Protette e/o Aree della Rete Ecologica Regionale.	SI	<input type="checkbox"/> Mit. 15	
	Inquinamento atmosferico (ricadute a scala globale: emissioni in atmosfera)						<input type="checkbox"/> Mit. 16	
	PM10 (Kg_anno)	0						
	SO2 (Kg_anno)	0						
	NOx (Kg_anno)	0						
	CO (Kg_anno)	0						
	Inquinamento atmosferico: distanza dell'intervento da viabilità principale							
	entro m 250 da Autostrada	SI						
	entro m 150 da tangenziale e S.S.	NO						
	entro m 30 da strada urbana principale	NO						
	Inquinamento acustico: distanza dell'intervento da zone di classe acustica V, ovvero >300 per ambiti lontani (m)	300			Aree naturali protette e/o Rete Ecologica Regionale: interessamento di Aree Naturali Protette e/o Aree della Rete Ecologica Regionale	NO		
	Inquinamento acustico: distanza dell'intervento da viabilità principale							
	entro m 250 da Autostrada	SI						
	entro m 250 da Ferrovia	NO						
	entro m 150 da tangenziale e S.S.	NO						
	entro m 30 da strada urbana principale	NO						
	Inquinamento acustico: emissioni rumorose generate dal traffico indotto dall'intervento in termini di potenza acustica [L10 dB(A)]	0						
	Inquinamento elettromagnetico: distanza dell'intervento da sorgenti di campi elettromagnetici a bassa frequenza (< 50 Hz), ovvero >500 per ambiti lontani	>500						
	Inquinamento elettromagnetico: distanza dell'intervento da sorgenti di campi elettromagnetici ad alta frequenza (> 50 Hz), ovvero > 250 per ambiti lontani	80						
QUALITA' DELL'AMBIENTE LOCALE-REGIONALE			LOCALIZZAZIONE					
								

Azione del piano_PRG

2.11. Aree, diversamente classificate dal PRG, sottoposte a riclassificazione "non edificabile" da parte della proprietà: Paolasini Fausto - loc.Montignano

INDICATORI				INDICATORI		MITIGAZIONI	
RISORSE ENERGETICHE	Consumi energia elettrica MWh	0	<input type="checkbox"/> Mit. 1	RISORSE IDRICHE	Risorse idriche (reticolo): presenza di corpi idrici superficiali	NO	
	Consumi energia termica MWh	0	<input type="checkbox"/> Mit. 2		Metodologia di gestione delle acque reflue	fognatura	
	Indicatore mobilità: Km percorsi	0	<input type="checkbox"/> Mit. 3		Allacciamento servizi idrici: tipologia di fonti di approvvigionamento idrico	acquedotto	
	emissione CO ₂ consumi energia elettrica T/anno	0			Consumi: consumi idrici (m ³ _anno)	0	
	emissione CO ₂ consumi energia termica T/anno	0			Scarichi civili: portata di acqua di scarico civile in fognatura(m ³ _anno)	0	
RIFIUTI	emissione CO ₂ generata dal traffico T/anno	0			Scarichi acque meteoriche: portate critiche di acque meteoriche (l/s)	1	
SUOLO	Produzione rifiuti urbani (Kg AE*anno)	0	<input type="checkbox"/> Mit. 4	ASPETTI PAESISTICI - URBANISTICI	Destinazione urbanistica: destinazione d'uso/urbanistica - STATO DI FATTO	BF	
	Consumo di suolo: in termini di superficie territoriale (m ²)	168			Destinazione urbanistica: destinazione d'uso/urbanistica - PREVISTA	BR1 incremento zero	
	Consumo di suolo: globale dell'intervento (area urbanizzata/superficie territoriale comunale)	0,00131%			Consumo di suolo: in termini di superficie territoriale (m ²)	167,54	
	Suolo in termini agronomici: consumo di superficie agraria (SA) potenzialmente utilizzata per le colture (Ha)	0			Parametri urbanistici: superficie Utile lorda (m ²)	0	
	Suolo in termini di permeabilità: superfici impermeabili previste (m ²)	168	<input type="checkbox"/> Mit. 5		Parametri urbanistici: carico antropico (Abit.Equivalenti)	0	
	Suolo in termini di permeabilità: superfici im-permeabili previste (m ²)	0	<input type="checkbox"/> Mit. 6		Aspetti paesistici: localizzazione rispetto all'urbanizzazione rilevanza/valenza-sensibilità paesistica	interno	
	Suolo in termini di permeabilità: rapporto di permeabilità				Aspetti paesistici: interessamento di ambiti/elementi di	NO	
	Suolo in termini di valenze: interessamento di ambiti/elementi di valenza geologica-geomorfologica-idrogeologica				Aspetti paesistici: interessamento del patrimonio paesistico in termini di componenti del paesaggio fisico-naturale	NO	
	Inquinamento atmosferico (ricadute a scala globale: energia elettrica)				Aspetti paesistici: interessamento del patrimonio paesistico in termini di componenti del paesaggio paesistico	NO	
	Inquinamento atmosferico (ricadute a scala globale: energia termica)				Aspetti paesistici: interessamento del patrimonio paesistico in termini di componenti del paesaggio storico culturale	NO	
QUALITA' DELL'AMBIENTE LOCALE-REGIONALE	PM10 (Kg_anno)	0	<input type="checkbox"/> Mit. 7 <input type="checkbox"/> Mit. 8 <input type="checkbox"/> Mit. 9 <input type="checkbox"/> Mit. 10	ECOSISTEMI, FLORA, FAUNA,	Aspetti paesistici: interessamento del patrimonio paesistico in termini di componenti del paesaggio culturale	NO	
	CO (Kg_anno)	0			Aspetti paesistici: interessamento del patrimonio paesistico in termini di componenti del paesaggio urbano ordinario	NO	
	NOx (Kg_anno)	0			Aree naturali protette e/o Rete Ecologica Regionale: intervento che ricade nell'ambito territoriale comunale in cui sono presenti Aree Naturali Protette e/o Aree della Rete Ecologica Regionale.	SI	
	Inquinamento atmosferico (emissioni in atmosfera)				Aree naturali protette e/o Rete Ecologica Regionale: interessamento di Aree Naturali Protette e/o Aree della Rete Ecologica Regionale	NO	
	PM10 (Kg_anno)	0					
	SO2 (Kg_anno)	0					
	NOx (Kg_anno)	0					
	CO (Kg_anno)	0					
	Inquinamento atmosferico: distanza dell'intervento da viabilità principale						
	entro m 250 da Autostrada	NO					
LOCALIZZAZIONE	entro m 150 da tangenziale e S.S.	NO					
	entro m 30 da strada urbana principale	NO					
	Inquinamento acustico: distanza dell'intervento da zone di classe acustica V, ovvero >300 per ambiti lontani (m)	300					
	Inquinamento acustico: distanza dell'intervento da viabilità principale						
	entro m 250 da Autostrada	NO					
	entro m 250 da Ferrovia	NO					
	entro m 150 da tangenziale e S.S.	NO					
	entro m 30 da strada urbana principale	NO					
	Inquinamento acustico: emissioni rumorose generate dal traffico indotto dall'intervento in termini di potenza acustica [L ₁₀ dB(A)]	0					
	Inquinamento elettromagnetico: distanza dell'intervento da sorgenti di campi elettromagnetici a bassa frequenza (< 50 Hz), ovvero >500 per ambiti lontani	>500					
QUALITA' DELL'AMBIENTE LOCALE-REGIONALE	Inquinamento elettromagnetico: distanza dell'intervento da sorgenti di campi elettromagnetici ad alta frequenza (> 50 Hz), ovvero > 250 per ambiti lontani	>250					

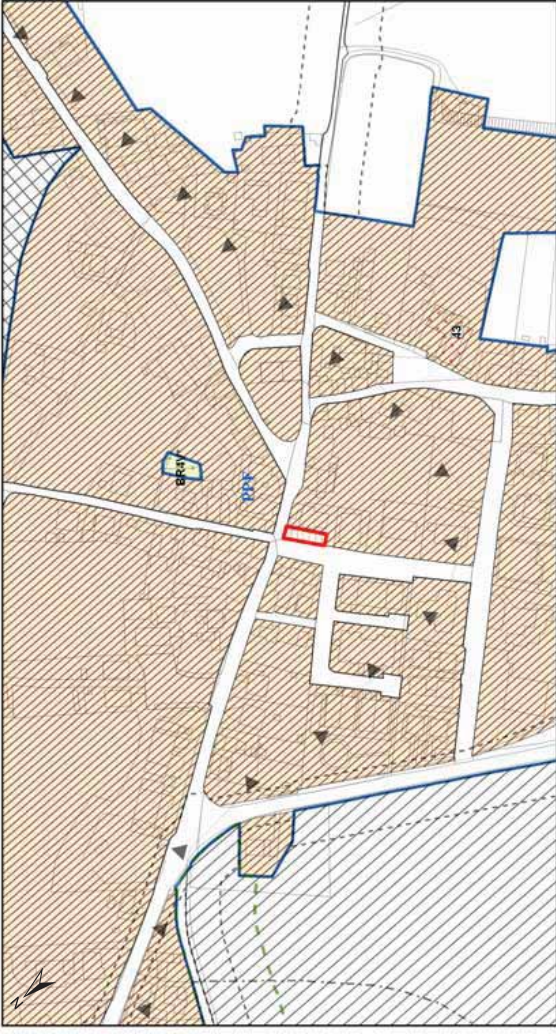

Azione del piano_PRG

2.11. Aree, diversamente classificate dal PRG, sottoposte a riclassificazione "non edificabile" da parte della proprietà: Mori Norma - loc.Mandriola

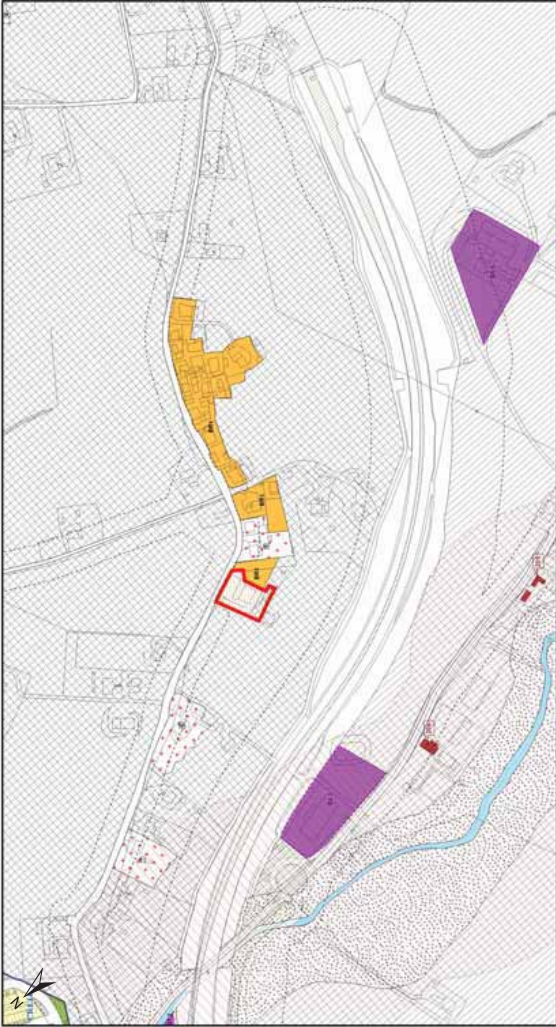
INDICATORI				INDICATORI		MITIGAZIONI	
RISORSE ENERGETICHE	Consumi energia elettrica MWh	0	<input type="checkbox"/> Mit. 1	RISORSE IDRICHE	Risorse idriche (reticolo): presenza di corpi idrici superficiali	NO	
	Consumi energia termica MWh	0	<input type="checkbox"/> Mit. 2		Metodologia di gestione delle acque reflue	Impianto	
	Indicatore mobilità: Km percorsi	0	<input type="checkbox"/> Mit. 3		Allacciamento servizi idrici: tipologia di fonti di approvvigionamento idrico	acquedotto	
	emissione CO ₂ consumi energia elettrica T/anno	0			Consumi: consumi idrici (m ³ _anno)	0	
	emissione CO ₂ consumi energia termica T/anno	0			Scarichi civili: portata di acqua di scarico civile in fognatura(m ³ _anno)	0	
RIFIUTI	emissione CO ₂ generata dal traffico T/anno	0			Scarichi acque meteoriche: portate critiche di acque meteoriche (l/s)	17	
	Produzione rifiuti urbani (Kg AE*anno)	0	<input type="checkbox"/> Mit. 4		Destinazione urbanistica: destinazione d'uso/urbanistica -STATO DI FATTO	BR1	
	Consumo di suolo: in termini di superficie territoriale (m ²)	2.077			Destinazione urbanistica: destinazione d'uso/urbanistica - PREVISTA	BR1 incremento zero	
	Consumo di suolo: globale dell'intervento (area urbanizzata/superficie territoriale comunale)	0,01627%			Consumo di suolo: in termini di superficie territoriale (m ²)	2.076,97	
	Suolo in termini agronomici: consumo di superficie agraria (SA) potenzialmente utilizzata per le colture (Ha)	0			Parametri urbanistici: superficie Utile lorda (m ²)	0	
	Suolo in termini di permeabilità: superfici impermeabili previste (m ²)	2.077	<input type="checkbox"/> Mit. 5		Parametri urbanistici: carico antropico (Abit.Equivalenti)	0	
	Suolo in termini di permeabilità: superfici im-permeabili previste (m ²)	0	<input type="checkbox"/> Mit. 6		Aspetti paesistici:localizzazione rispetto all'urbanizzazione rilevanza/valenza-sensibilità paesistica	ESTERNO	
SUOLO	Suolo in termini di permeabilità: rapporto di permeabilità				Aspetti paesistici: interessamento di ambienti/elementi di valenza geologica-geomorfologica-idrogeologica	NO	
	Suolo in termini di valenze: interessamento di ambienti/elementi di valenza geologica-geomorfologica-idrogeologica	NO			Aspetti paesistici: interessamento del patrimonio paesistico in termini di componenti del paesaggio fisico-naturale	NO	
	Inquinamento atmosferico (ricadute a scala globale: energia elettrica)				Aspetti paesistici: interessamento del patrimonio paesistico di componenti del paesaggio agrario e dell'antropizzazione culturale	SI	
		PM10 (Kg_anno) 0			Aspetti paesistici: interessamento del patrimonio paesistico in termini di componenti del paesaggio storico culturale	NO	
		SO2 (Kg_anno) 0			Aspetti paesistici: interessamento del patrimonio paesistico in termini di componenti del paesaggio urbano ordinario	NO	
		NOx (Kg_anno) 0					
	Inquinamento atmosferico (ricadute a scala globale: energia termica)						
		PM10 (Kg_anno) 0			Aree naturali protette e/o Rete Ecologica Regionale: intervento che ricade nell'ambito territoriale comunale in cui sono presenti Aree Naturali Protette e/o Aree della Rete Ecologica Regionale.	SI	
		CO (Kg_anno) 0					
		NOx (Kg_anno) 0					
	Inquinamento atmosferico (ricadute a scala globale: emissioni in atmosfera)				Aree naturali protette e/o Rete Ecologica Regionale: interessamento di Aree Naturali Protette e/o Aree della Rete Ecologica Regionale	NO	
		PM10 (Kg_anno) 0					
		SO2 (Kg_anno) 0					
		NOx (Kg_anno) 0					
		CO (Kg_anno) 0					
QUALITA' DELL'AMBIENTE LOCALE-REGIONALE	Inquinamento atmosferico: distanza dell'intervento da viabilità principale		<input type="checkbox"/> Mit. 7	LOCALIZZAZIONE			
	entro m 250 da Autostrada	SI	<input type="checkbox"/> Mit. 8				
	entro m 150 da tangenziale e S.S.	NO	<input type="checkbox"/> Mit. 9				
	entro m 30 da strada urbana principale	NO	<input type="checkbox"/> Mit. 10				
	Inquinamento acustico: distanza dell'intervento da zone di classe acustica V, ovvero >300 per ambiti lontani (m)	200					
	Inquinamento acustico: distanza dell'intervento da viabilità principale						
	entro m 250 da Autostrada	SI					
	entro m 250 da Ferrovia	NO					
	entro m 150 da tangenziale e S.S.	NO					
	entro m 30 da strada urbana principale	NO					
	Inquinamento acustico: emissioni rumorose generate dal traffico indotto dall'intervento in termini di potenza acustica [L ₁₀ dB(A)]	0					
	Inquinamento elettromagnetico: distanza dell'intervento da sorgenti di campi elettromagnetici a bassa frequenza (< 50 Hz), ovvero >500 per ambiti lontani	>500					
	Inquinamento elettromagnetico: distanza dell'intervento da sorgenti di campi elettromagnetici ad alta frequenza (> 50 Hz), ovvero > 250 per ambiti lontani	>250					

Azione del piano_PRG

2.11. Aree, diversamente classificate dal PRG, sottoposte a riclassificazione "non edificabile" da parte della proprietà: Radicioni/Emili - loc.Roncitelli

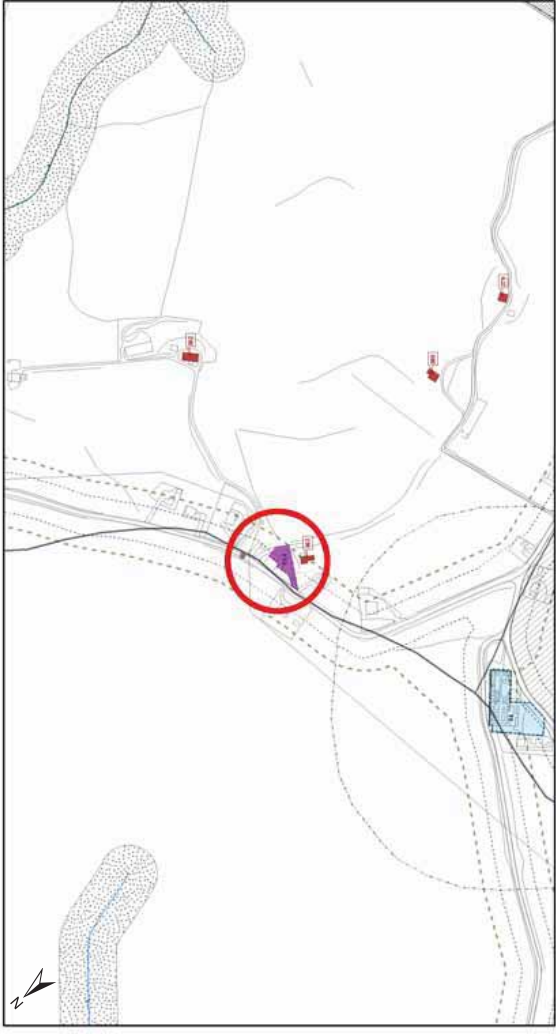
INDICATORI				INDICATORI		MITIGAZIONI	
RISORSE ENERGETICHE	Consumi energia elettrica MWh	0	<input type="checkbox"/> Mit. 1	RISORSE IDRICHE	Risorse idriche (reticolo): presenza di corpi idrici superficiali	NO	<input type="checkbox"/> Mit. 11 <input type="checkbox"/> Mit. 12 <input type="checkbox"/> Mit. 13
	Consumi energia termica MWh	0	<input type="checkbox"/> Mit. 2		Metodologia di gestione delle acque reflue	fognatura	
	Indicatore mobilità: Km percorsi	0	<input type="checkbox"/> Mit. 3		Allacciamento servizi idrici: tipologia di fonti di approvvigionamento idrico	acquedotto	
	emissione CO ₂ consumi energia elettrica T/anno	0			Consumi: consumi idrici (m ³ _anno)	0	
	emissione CO ₂ consumi energia termica T/anno	0			Scarichi civili: portata di acqua di scarico civile in fognatura(m ³ _anno)	0	
RIFIUTI	emissione CO ₂ generata dal traffico T/anno	0			Scarichi acque meteoriche: portate critiche di acque meteoriche (l/s)	8	
SUOLO	Produzione rifiuti urbani (Kg AE*anno)	0	<input type="checkbox"/> Mit. 4	ASPETTI PAESISTICI - URBANISTICI	Destinazione urbanistica: destinazione d'uso/urbanistica -STATO DI FATTO	D1.1	<input type="checkbox"/> Mit. 14
	Consumo di suolo: in termini di superficie territoriale (m ²)	1.058			Destinazione urbanistica: destinazione d'uso/urbanistica - PREVISTA	E	
	Consumo di suolo: globale dell'intervento (area urbanizzata/superficie territoriale comunale)	0,00829%			Consumo di suolo: in termini di superficie territoriale (m ²)	1.058,35	
	Suolo in termini agronomici: consumo di superficie agraria (SA) potenzialmente utilizzata per le colture (Ha)	0	<input type="checkbox"/> Mit. 5		Parametri urbanistici: superficie Utile lorda (m ²)	0	
	Suolo in termini di permeabilità: superfici impermeabili previste (m ²)	1.058	<input type="checkbox"/> Mit. 6		Parametri urbanistici: carico antropico (Abit.Equivalenti)	0	
	Suolo in termini di permeabilità: superfici im-permeabili previste (m ²)	0			Aspetti paesistici:localizzazione rispetto all'urbanizzazione rilevanza/valenza-sensibilità paesistica	interno	
	Suolo in termini di permeabilità: rapporto di permeabilità	NO			Aspetti paesistici: interessamento di ambiti/elementi di	NO	
	Suolo in termini di valenze: interessamento di ambiti/elementi di valenza geologica-geomorfologica-idrogeologica				Aspetti paesistici: interessamento del patrimonio paesistico in termini di componenti del paesaggio fisico-naturale	NO	
	Inquinamento atmosferico (ricadute a scala globale: energia elettrica)				Aspetti paesistici: interessamento del patrimonio paesistico di componenti del paesaggio agrario e dell'antropizzazione culturale	SI	
	Inquinamento atmosferico (ricadute a scala globale: energia termica)				Aspetti paesistici: interessamento del patrimonio paesistico in termini di componenti del paesaggio storico culturale	NO	
QUALITA' DELL'AMBIENTE LOCALE-REGIONALE			<input type="checkbox"/> Mit. 7	ECOSISTEMI, FLORA, FAUNA,	Aspetti paesistici: interessamento del patrimonio paesistico in termini di componenti del paesaggio urbano ordinario	NO	<input type="checkbox"/> Mit. 15 <input type="checkbox"/> Mit. 16
			<input type="checkbox"/> Mit. 8		Aree naturali protette e/o Rete Ecologica Regionale: intervento che ricade nell'ambito territoriale comunale in cui sono presenti Aree Naturali Protette e/o Aree della Rete Ecologica Regionale.	SI	
			<input type="checkbox"/> Mit. 9		Aree naturali protette e/o Rete Ecologica Regionale: interessamento di Aree Naturali Protette e/o Aree della Rete Ecologica Regionale	NO	
			<input type="checkbox"/> Mit. 10				
	Inquinamento atmosferico: distanza dell'intervento da viabilità principale						
	entro m 250 da Autostrada	NO					
	entro m 150 da tangenziale e S.S.	NO					
	entro m 30 da strada urbana principale	NO					
	Inquinamento acustico: distanza dell'intervento da zone di classe acustica V, ovvero >300 per ambiti lontani (m)	300					
	Inquinamento acustico: distanza dell'intervento da viabilità principale						
LOCALIZZAZIONE	entro m 250 da Autostrada	NO					
	entro m 250 da Ferrovia	NO					
	entro m 150 da tangenziale e S.S.	NO					
	entro m 30 da strada urbana principale	NO					
	Inquinamento acustico: emissioni rumorose generate dal traffico indotto dall'intervento in termini di potenza acustica [L ₁₀ dB(A)]	0					
	Inquinamento elettromagnetico: distanza dell'intervento da sorgenti di campi elettromagnetici a bassa frequenza (< 50 Hz), ovvero >500 per ambiti lontani	>500					
	Inquinamento elettromagnetico: distanza dell'intervento da sorgenti di campi elettromagnetici ad alta frequenza (> 50 Hz), ovvero > 250 per ambiti lontani	>250					

Azione del piano_PRG

2.11. Aree, diversamente classificate dal PRG, sottoposte a riclassificazione "non edificabile" da parte della proprietà Petrolati Franco - PPParco Cesanella

INDICATORI				INDICATORI				MITIGAZIONI			
RISORSE ENERGETICHE	Consumi energia elettrica MWh	0	<input type="checkbox"/> Mit. 1	RISORSE IDRICHE	Risorse idriche (reticolo): presenza di corpi idrici superficiali	NO	<input type="checkbox"/> Mit. 11				
	Consumi energia termica MWh	0	<input type="checkbox"/> Mit. 2		Metodologia di gestione delle acque reflue	fognatura	<input type="checkbox"/> Mit. 12				
	Indicatore mobilità: Km percorsi	0	<input type="checkbox"/> Mit. 3		Allacciamento servizi idrici: tipologia di fonti di approvvigionamento idrico	acquedotto	<input type="checkbox"/> Mit. 13				
	emissione CO ₂ consumi energia elettrica T/anno	0			Consumi: consumi idrici (m ³ _anno)	0					
	emissione CO ₂ consumi energia termica T/anno	0			Scarichi civili: portata di acqua di scarico civile in fognatura(m ³ _anno)	0					
RIFIUTI	emissione CO ₂ generata dal traffico T/anno	0	<input type="checkbox"/> Mit. 4		Scarichi acque meteoriche: portate critiche di acque meteoriche (l/s)	19					
SUOLO	Produzione rifiuti urbani (Kg AE*anno)	0		ASPETTI PAESISTICI - URBANISTICI	Destinazione urbanistica: destinazione d'uso/urbanistica -STATO DI FATTO	BR3					
	Consumo di suolo: in termini di superficie territoriale (m ²)	7.202			Destinazione urbanistica: destinazione d'uso/urbanistica - PREVISTA	BR4V					
	Consumo di suolo: globale dell'intervento (area urbanizzata/superficie territoriale comunale)	0,05642%			Consumo di suolo: in termini di superficie territoriale (m ²)	7.201,89					
	Suolo in termini agronomici: consumo di superficie agraria (SA) potenzialmente utilizzata per le colture (Ha)	0	<input type="checkbox"/> Mit. 5		Parametri urbanistici: superficie Utile lorda (m ²)	0					
	Suolo in termini di permeabilità: superfici permeabili previste (m ²)	7.202	<input type="checkbox"/> Mit. 6		Parametri urbanistici: carico antropico (Abit.Equivalenti)	0					
	Suolo in termini di permeabilità: superfici im-permeabili previste (m ²)	0			Aspetti paesistici:localizzazione rispetto all'urbanizzazione	interno					
	Suolo in termini di permeabilità: rapporto di permeabilità				Aspetti paesistici: interessamento di ambiti/elementi di rilevanza/valenza-sensibilità paesistica	NO					
	Suolo in termini di valenze: interessamento di ambiti/elementi di valenza geologica-geomorfologica-idrogeologica	NO			Aspetti paesistici: interessamento del patrimonio paesistico in termini di componenti del paesaggio fisico-naturale	NO					
	Inquinamento atmosferico (ricadute a scala globale: energia elettrica)				Aspetti paesistici: interessamento del patrimonio paesistico in termini di componenti del paesaggio storico culturale	NO					
	Inquinamento atmosferico (ricadute a scala globale: energia termica)				Aspetti paesistici: interessamento del patrimonio paesistico in termini di componenti del paesaggio urbano ordinario	NO					
QUALITA' DELL'AMBIENTE LOCALE-REGIONALE	PM10 (Kg_anno)	0	<input type="checkbox"/> Mit. 7 <input type="checkbox"/> Mit. 8 <input type="checkbox"/> Mit. 9 <input type="checkbox"/> Mit. 10	ECOSISTEMI, FLORA, FAUNA,	Aree naturali protette e/o Rete Ecologica Regionale: intervento che ricade nell'ambito territoriale comunale in cui sono presenti Aree Naturali Protette e/o Aree della Rete Ecologica Regionale.	SI	<input type="checkbox"/> Mit. 15 <input type="checkbox"/> Mit. 16				
	CO (Kg_anno)	0									
	NOx (Kg_anno)	0									
	Inquinamento atmosferico (emissioni in atmosfera)										
	PM10 (Kg_anno)	0									
	SO2 (Kg_anno)	0									
	NOx (Kg_anno)	0									
	CO (Kg_anno)	0									
	Inquinamento atmosferico: distanza dell'intervento da viabilità principale										
	entro m 250 da Autostrada	SI									
entro m 150 da tangenziale e S.S.	NO										
entro m 30 da strada urbana principale	SI										
Inquinamento acustico: distanza dell'intervento da zone di classe acustica V, ovvero >300 per ambiti lontani (m)	0										
Inquinamento acustico: distanza dell'intervento da viabilità principale											
entro m 250 da Autostrada	SI										
entro m 250 da Ferrovia	NO										
entro m 150 da tangenziale e S.S.	NO										
entro m 30 da strada urbana principale	SI										
Inquinamento acustico: emissioni rumorose generate dal traffico indotto dall'intervento in termini di potenza acustica [L ₁₀ dB(A)]	55										
Inquinamento elettromagnetico: distanza dell'intervento da sorgenti di campi elettromagnetici a bassa frequenza (< 50 Hz), ovvero >500 per ambiti lontani	>500										
Inquinamento elettromagnetico: distanza dell'intervento da sorgenti di campi elettromagnetici ad alta frequenza (> 50 Hz), ovvero > 250 per ambiti lontani	>250										

Azione del piano_PRG

2.11. Aree, diversamente classificate dal PRG, sottoposte a riclassificazione "non edificabile" da parte della proprietà: Petrolati Franco - PPParco Cesanella

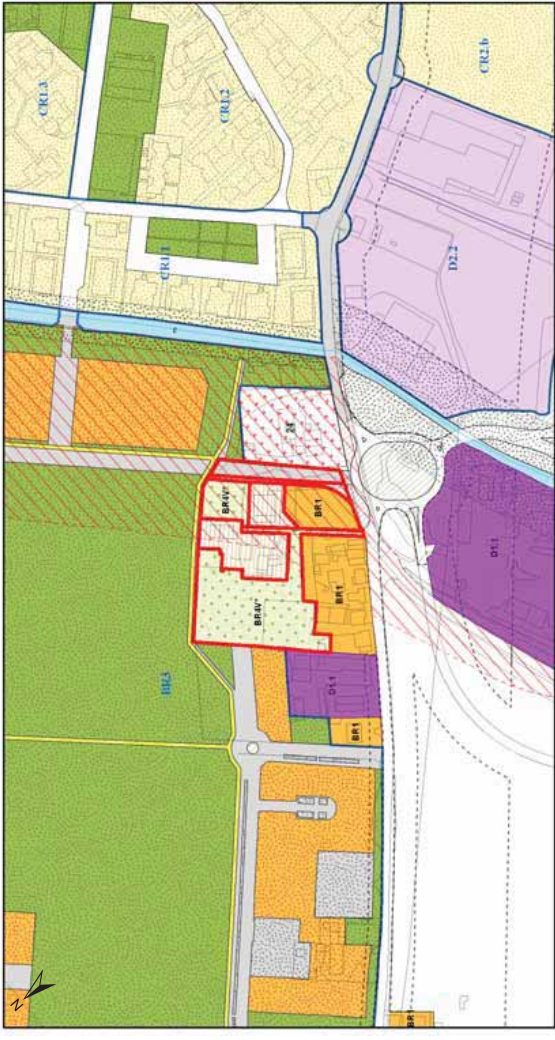
INDICATORI			INDICATORI			MITIGAZIONI		
RISORSE ENERGETICHE	Consumi energia elettrica MWh	0	<input type="checkbox"/> Mit. 1	RISORSE IDRICHE	Risorse idriche (reticolo): presenza di corpi idrici superficiali	NO	<input type="checkbox"/> Mit. 11 <input type="checkbox"/> Mit. 12 <input type="checkbox"/> Mit. 13	
	Consumi energia termica MWh	0	<input type="checkbox"/> Mit. 2		Metodologia di gestione delle acque reflue	fognatura		
	Indicatore mobilità: Km percorsi	0	<input type="checkbox"/> Mit. 3		Allacciamento servizi idrici: tipologia di fonti di approvvigionamento idrico	acquedotto		
	emissione CO ₂ consumi energia elettrica T/anno	0			Consumi: consumi idrici (m ³ _anno)	0		
	emissione CO ₂ consumi energia termica T/anno	0			Scarichi civili: portata di acqua di scarico civile in fognatura(m ³ _anno)	0		
RIFIUTI	emissione CO ₂ generata dal traffico T/anno	0	<input type="checkbox"/> Mit. 4		Scarichi acque meteoriche: portate critiche di acque meteoriche (l/s)	9		
SUOLO	Produzione rifiuti urbani (Kg AE*anno)	0		ASPETTI PAESISTICI - URBANISTICI	Destinazione urbanistica: destinazione d'uso/urbanistica -STATO DI FATTO	BR3	<input type="checkbox"/> Mit. 14	
	Consumo di suolo: in termini di superficie territoriale (m ²)	3.249			Destinazione urbanistica: destinazione d'uso/urbanistica - PREVISTA	BR1 incremento zero		
	Consumo di suolo: globale dell'intervento (area urbanizzata/superficie territoriale comunale)	0,02546%			Consumo di suolo: in termini di superficie territoriale (m ²)	3.249,39		
	Suolo in termini agronomici: consumo di superficie agraria (SA) potenzialmente utilizzata per le colture (Ha)	0	<input type="checkbox"/> Mit. 5		Parametri urbanistici: superficie Utile lorda (m ²)	0		
	Suolo in termini di permeabilità: superfici permeabili previste (m ²)	3.249	<input type="checkbox"/> Mit. 6		Parametri urbanistici: carico antropico (Abit.Equivalenti)	0		
	Suolo in termini di permeabilità: superfici im-permeabili previste (m ²)	0			Aspetti paesistici:localizzazione rispetto all'urbanizzazione	interno		
	Suolo in termini di permeabilità: rapporto di permeabilità				Aspetti paesistici: interessamento di ambiti/elementi di rilevanza/valenza-sensibilità paesistica	NO		
	Suolo in termini di permeabilità: interesse di permeabilità				Aspetti paesistici: interessamento del patrimonio paesistico in termini di componenti del paesaggio fisico-naturale	NO		
	Suolo in termini di valenze: interessamento di ambiti/elementi di valenza geologica-geomorfologica-idrogeologica				Aspetti paesistici: interessamento del patrimonio paesistico in termini di componenti del paesaggio storico-culturale	NO		
		Inquinamento atmosferico (ricadute a scala globale: energia elettrica)				Aspetti paesistici: interessamento del patrimonio paesistico in termini di componenti del paesaggio storico-culturale		NO
	PM10 (Kg_anno)	0	ECOSISTEMI, FLORA, FAUNA	Aree naturali protette e/o Rete Ecologica Regionale: intervento che ricade nell'ambito territoriale comunale in cui sono presenti Aree Naturali Protette e/o Aree della Rete Ecologica Regionale.	SI	<input type="checkbox"/> Mit. 15 <input type="checkbox"/> Mit. 16		
	SO2 (Kg_anno)	0						
	NOx (Kg_anno)	0						
	Inquinamento atmosferico (ricadute a scala globale: energia termica)							
	PM10 (Kg_anno)	0						
	CO (Kg_anno)	0						
	NOx (Kg_anno)	0						
	Inquinamento atmosferico (ricadute a scala globale: emissioni in atmosfera)							
	PM10 (Kg_anno)	0						
	SO2 (Kg_anno)	0						
QUALITÀ DELL'AMBIENTE LOCALE-REGIONALE			<input type="checkbox"/> Mit. 7 <input type="checkbox"/> Mit. 8 <input type="checkbox"/> Mit. 9 <input type="checkbox"/> Mit. 10	LOCALIZZAZIONE				
		Inquinamento atmosferico: distanza dell'intervento da viabilità principale						
		entro m 250 da Autostrada	NO					
		entro m 150 da tangenziale e S.S.	NO					
		entro m 30 da strada urbana principale	NO					
		Inquinamento acustico: distanza dell'intervento da zone di classe acustica V, ovvero >300 per ambiti lontani (m)	60					
		Inquinamento acustico: distanza dell'intervento da viabilità principale						
		entro m 250 da Autostrada	NO					
		entro m 250 da Ferrovia	NO					
		entro m 150 da tangenziale e S.S.	NO					
	entro m 30 da strada urbana principale	NO						
	Inquinamento acustico: emissioni rumorose generate dal traffico indotto dall'intervento in termini di potenza acustica [L ₁₀ dB(A)]	55						
	Inquinamento elettromagnetico: distanza dell'intervento da sorgenti di campi elettromagnetici a bassa frequenza (< 50 Hz), ovvero >500 per ambiti lontani	>500						
	Inquinamento elettromagnetico: distanza dell'intervento da sorgenti di campi elettromagnetici ad alta frequenza (> 50 Hz), ovvero > 250 per ambiti lontani	>250						

Azione del piano_PRG

2.11. Aree, diversamente classificate dal PRG, sottoposte a riclassificazione "non edificabile" da parte della proprietà: Petrolati Franco - PPParco Cesanella

INDICATORI			INDICATORI			MITIGAZIONI		
RISORSE ENERGETICHE	Consumi energia elettrica MWh	43	<input checked="" type="checkbox"/> Mit. 1	RISORSE IDRICHE	Risorse idriche (reticolo): presenza di corpi idrici superficiali	NO	<input type="checkbox"/> Mit. 11 <input type="checkbox"/> Mit. 12 <input checked="" type="checkbox"/> Mit. 13	
	Consumi energia termica MWh	107	<input type="checkbox"/> Mit. 2		Metodologia di gestione delle acque reflue	fognatura		
	Indicatore mobilità: Km percorsi	61	<input checked="" type="checkbox"/> Mit. 3		Allacciamento servizi idrici: tipologia di fonti di approvvigionamento idrico	acquedotto		
	emissione CO ₂ consumi energia elettrica T/anno	14			Consumi: consumi idrici (m ³ _anno)	941		
	emissione CO ₂ consumi energia termica T/anno	27			Scarichi civili: portata di acqua di scarico civile in fognatura(m ³ _anno)	1.109		
RIFIUTI	emissione CO ₂ generata dal traffico T/anno	28			Scarichi acque meteoriche: portate critiche di acque meteoriche (l/s)	8		
	Produzione rifiuti urbani (Kg AE*anno)	5.888	<input checked="" type="checkbox"/> Mit. 4		Destinazione urbanistica: destinazione d'uso/urbanistica -STATO DI FATTO	BR3		
SUOLO	Consumo di suolo: in termini di superficie territoriale (m ²)	3.131		ASPETTI PAESISTICI - URBANISTICI	Destinazione urbanistica: destinazione d'uso/urbanistica - PREVISTA	BR1		
	Consumo di suolo: globale dell'intervento (area urbanizzata/superficie territoriale comunale)	0,02453%			Consumo di suolo: in termini di superficie territoriale (m ²)	3.131,05		
	Suolo in termini agronomici: consumo di superficie agraria (SA) potenzialmente utilizzata per le colture (Ha)	0	<input type="checkbox"/> Mit. 5		Parametri urbanistici: carico antropico (Abit.Equivalenti)	581		
	Suolo in termini di permeabilità: superfici permeabili previste (m ²)	3.131	<input checked="" type="checkbox"/> Mit. 6		Aspetti paesistici: localizzazione rispetto all'urbanizzazione	12		
	Suolo in termini di permeabilità: superfici im-permeabili previste (m ²)	0			Aspetti paesistici: interessamento di ambiti/elementi di rilevanza/valenza-sensibilità paesistica	interno		
	Suolo in termini di permeabilità: rapporto di permeabilità				Aspetti paesistici: interessamento del patrimonio paesistico in termini di componenti del paesaggio fisico-naturale	NO		
	Suolo in termini di valenze: interessamento di ambiti/elementi di valenza geologica-geomorfologica-idrogeologica				Aspetti paesistici: interessamento del patrimonio paesistico in termini di componenti del paesaggio storico culturale	NO		
	Inquinamento atmosferico (ricadute a scala globale: energia elettrica)				Aspetti paesistici: interessamento del patrimonio paesistico in termini di componenti del paesaggio storico culturale	NO		
QUALITÀ DELL'AMBIENTE LOCALE-REGIONALE	Inquinamento atmosferico (ricadute a scala globale: energia termica)			ECOSISTEMI, FLORA, FAUNA	Aree naturali protette e/o Rete Ecologica Regionale: intervento che ricade nell'ambito territoriale comunale in cui sono presenti Aree Naturali Protette e/o Aree della Rete Ecologica Regionale.	SI	<input type="checkbox"/> Mit. 15 <input type="checkbox"/> Mit. 16	
					Aree naturali protette e/o Rete Ecologica Regionale: interessamento di Aree Naturali Protette e/o Aree della Rete Ecologica Regionale	NO		
	Inquinamento atmosferico (ricadute a scala globale: emissioni in atmosfera)							
	PM10 (Kg_anno)	6	<input checked="" type="checkbox"/> Mit. 7					
	SO2 (Kg_anno)	0	<input checked="" type="checkbox"/> Mit. 8					
	NOx (Kg_anno)	116	<input checked="" type="checkbox"/> Mit. 9					
	CO (Kg_anno)	314	<input checked="" type="checkbox"/> Mit. 10					
	Inquinamento atmosferico: distanza dell'intervento da viabilità principale							
	entro m 250 da Autostrada	SI						
	entro m 150 da tangenziale e S.S.	NO						
entro m 30 da strada urbana principale	SI							
Inquinamento acustico: distanza dell'intervento da zone di classe acustica V, ovvero >300 per ambiti lontani (m)	50							
Inquinamento acustico: distanza dell'intervento da viabilità principale								
entro m 250 da Autostrada	SI							
entro m 250 da Ferrovia	NO							
entro m 150 da tangenziale e S.S.	NO							
entro m 30 da strada urbana principale	SI							
Inquinamento acustico: emissioni rumorose generate dal traffico indotto dall'intervento in termini di potenza acustica [L ₁₀ dB(A)]	55							
Inquinamento elettromagnetico: distanza dell'intervento da sorgenti di campi elettromagnetici a bassa frequenza (< 50 Hz), ovvero >500 per ambiti lontani	>500							
Inquinamento elettromagnetico: distanza dell'intervento da sorgenti di campi elettromagnetici ad alta frequenza (> 50 Hz), ovvero > 250 per ambiti lontani	>250							

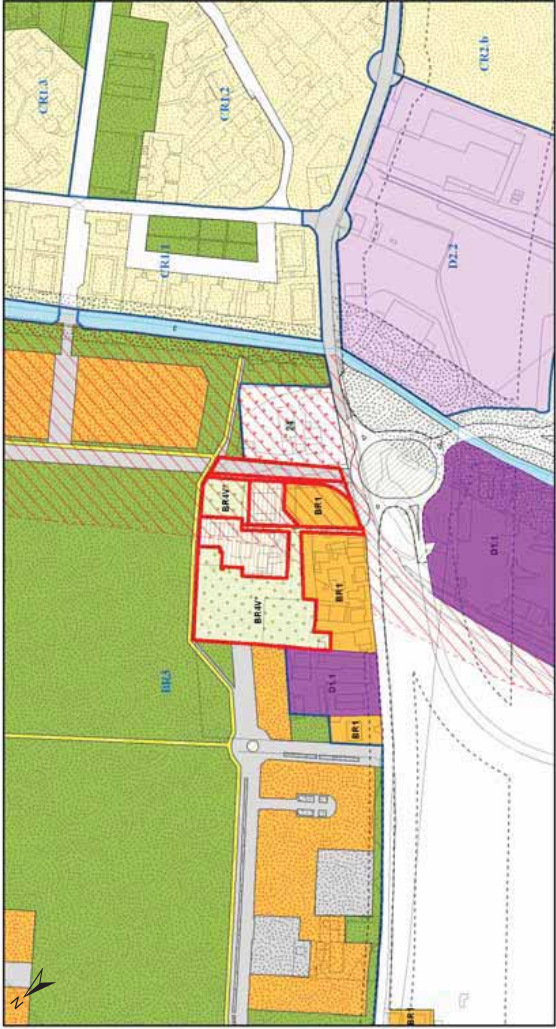

Azione del piano_PRG

2.11. Aree, diversamente classificate dal PRG, sottoposte a riclassificazione "non edificabile" da parte della proprietà: Fronzi-Pasquini via Torricelli

INDICATORI				INDICATORI				MITIGAZIONI			
RISORSE ENERGETICHE	Consumi energia elettrica MWh	0		RISORSE IDRICHE	Risorse idriche (reticolo): presenza di corpi idrici superficiali	NO		MITIGAZIONI			
	Consumi energia termica MWh	0			Metodologia di gestione delle acque reflue	fognatura					
	Indicatore mobilità: Km percorsi	0			Allacciamento servizi idrici: tipologia di fonti di approvvigionamento idrico	acquedotto					
	emissione CO ₂ consumi energia elettrica T/anno	0			Consumi: consumi idrici (m ³ _anno)	0					
	emissione CO ₂ consumi energia termica T/anno	0			Scarichi civili: portata di acqua di scarico civile in fognatura(m ³ _anno)	0					
RIFIUTI	Produzione rifiuti urbani (Kg AE*anno)	0			Scarichi acque meteoriche: portate critiche di acque meteoriche (l/s)	7					
SUOLO	Consumo di suolo: in termini di superficie territoriale (m ²)	2.210		ASPETTI PAESISTICI - URBANISTICI	Destinazione urbanistica: destinazione d'uso/urbanistica - STATO DI FATTO	BR1					
	Consumo di suolo: globale dell'intervento (area urbanizzata/superficie territoriale comunale)	0,01731%			Destinazione urbanistica: destinazione d'uso/urbanistica - PREVISTA	BR1 incremento zero					
	Suolo in termini agronomici: consumo di superficie agraria (SA) potenzialmente utilizzata per le colture (Ha)	0			Consumo di suolo: in termini di superficie territoriale (m ²)	2.210,04					
	Suolo in termini di permeabilità: superfici impermeabili previste (m ²)	2.210			Parametri urbanistici: superficie Utile lorda (m ²)	0					
	Suolo in termini di permeabilità: superfici im-permeabili previste (m ²)	0			Parametri urbanistici: carico antropico (Abit.Equivalenti)	0					
	Suolo in termini di permeabilità: rapporto di permeabilità				Aspetti paesistici: localizzazione rispetto all'urbanizzazione	interno					
	Suolo in termini di valenze: interessamento di ambiti/elementi di valenza geologica-geomorfologica-idrogeologica				Aspetti paesistici: interessamento di ambiti/elementi di rilevanza/valenza-sensibilità paesistica	NO					
	Inquinamento atmosferico (ricadute a scala globale: energia elettrica)				Aspetti paesistici: interessamento del patrimonio paesistico in termini di componenti del paesaggio fisico-naturale	NO					
	Inquinamento atmosferico (ricadute a scala globale: energia termica)				Aspetti paesistici: interessamento del patrimonio paesistico in termini di componenti del paesaggio storico-culturale	NO					
	Inquinamento atmosferico (ricadute a scala globale: emissioni in atmosfera)				Aspetti paesistici: interessamento del patrimonio paesistico in termini di componenti del paesaggio urbano ordinario	NO					
QUALITA' DELL'AMBIENTE LOCALE-REGIONALE	PM10 (Kg_anno)	0		ECOSISTEMI, FLORA, FAUNA	Aree naturali protette e/o Rete Ecologica Regionale: intervento che ricade nell'ambito territoriale comunale in cui sono presenti Aree Naturali Protette e/o Aree della Rete Ecologica Regionale.	SI					
	CO (Kg_anno)	0			Aree naturali protette e/o Rete Ecologica Regionale: interessamento di Aree Naturali Protette e/o Aree della Rete Ecologica Regionale	NO					
	NOx (Kg_anno)	0									
	CO (Kg_anno)	0									
	Inquinamento atmosferico: distanza dell'intervento da viabilità principale										
	entro m 250 da Autostrada	NO									
	entro m 150 da tangenziale e S.S.	SI									
	entro m 30 da strada urbana principale	NO									
	Inquinamento acustico: distanza dell'intervento da zone di classe acustica V, ovvero >300 per ambiti lontani (m)	300									
	Inquinamento acustico: distanza dell'intervento da viabilità principale										
LOCALIZZAZIONE	entro m 250 da Autostrada	NO									
	entro m 250 da Ferrovia	SI									
	entro m 150 da tangenziale e S.S.	SI									
	entro m 30 da strada urbana principale	NO									
	Inquinamento acustico: emissioni rumorose generate dal traffico indotto dall'intervento in termini di potenza acustica [L ₁₀ dB(A)]	0									
	Inquinamento elettromagnetico: distanza dell'intervento da sorgenti di campi elettromagnetici a bassa frequenza (< 50 Hz), ovvero >500 per ambiti lontani	>500									
	Inquinamento elettromagnetico: distanza dell'intervento da sorgenti di campi elettromagnetici ad alta frequenza (> 50 Hz), ovvero > 250 per ambiti lontani	>250									

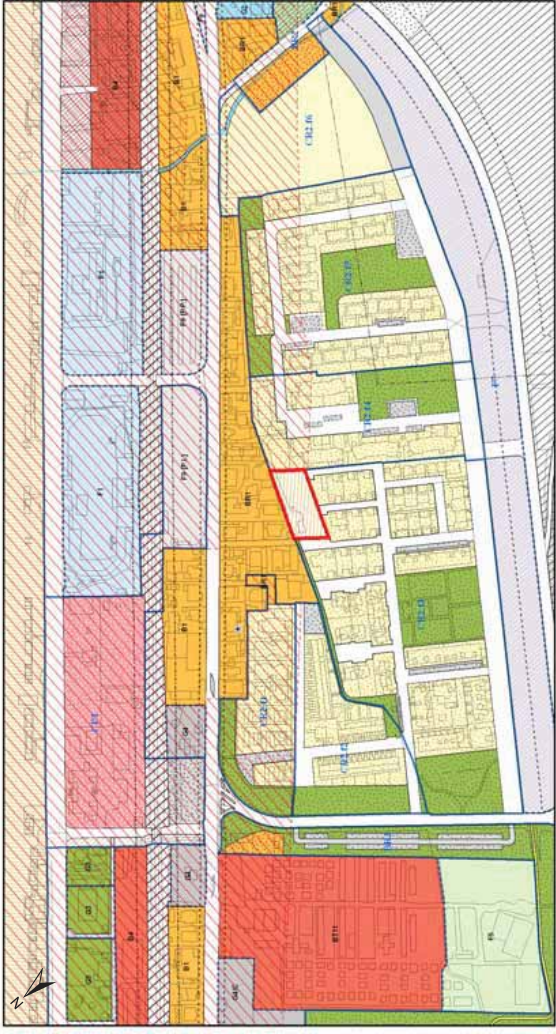

Azione del piano_PRG

2.11. Aree, diversamente classificate dal PRG, sottoposte a riclassificazione "non edificabile" da parte della proprietà: Istituto delle Suore Missionarie "Pie Madri della Nigrizia"

INDICATORI			INDICATORI			MITIGAZIONI		
RISORSE ENERGETICHE	Consumi energia elettrica MWh	0	<input type="checkbox"/> Mit. 1	RISORSE IDRICHE	Risorse idriche (reticolo): presenza di corpi idrici superficiali	NO	MITIGAZIONI	<input type="checkbox"/> Mit. 11
	Consumi energia termica MWh	0	<input type="checkbox"/> Mit. 2		Metodologia di gestione delle acque reflue	fognatura		<input type="checkbox"/> Mit. 12
	Indicatore mobilità: Km percorsi	0	<input type="checkbox"/> Mit. 3		Allacciamento servizi idrici: tipologia di fonti di approvvigionamento idrico	acquedotto		<input type="checkbox"/> Mit. 13
	emissione CO ₂ consumi energia elettrica T/anno	0			Consumi: consumi idrici (m ³ _anno)	0		
	emissione CO ₂ consumi energia termica T/anno	0			Scarichi civili: portata di acqua di scarico civile in fognatura(m ³ _anno)	0		
RIFIUTI	emissione CO ₂ generata dal traffico T/anno	0	<input type="checkbox"/> Mit. 4		Scarichi acque meteoriche: portate critiche di acque meteoriche (l/s)	2		
SUOLO	Produzione rifiuti urbani (Kg AE*anno)	0		ASPETTI PAESISTICI - URBANISTICI	Destinazione urbanistica: destinazione d'uso/urbanistica -STATO DI FATTO	G3		<input type="checkbox"/> Mit. 14
	Consumo di suolo: in termini di superficie territoriale (m ²)	529			Destinazione urbanistica: destinazione d'uso/urbanistica - PREVISTA	BR4V		
	Consumo di suolo: globale dell'intervento (area urbanizzata/superficie territoriale comunale)	0,00414%			Consumo di suolo: in termini di superficie territoriale (m ²)	528,82		
	Suolo in termini agronomici: consumo di superficie agraria (SA) potenzialmente utilizzata per le colture (Ha)	0			Parametri urbanistici: superficie Utile lorda (m ²)	0		
	Suolo in termini di permeabilità: superfici permeabili previste (m ²)	529	<input type="checkbox"/> Mit. 5		Parametri urbanistici: carico antropico (Abit.Equivalenti)	0		
	Suolo in termini di permeabilità: superfici im-permeabili previste (m ²)	0	<input type="checkbox"/> Mit. 6		Aspetti paesistici:localizzazione rispetto all'urbanizzazione	interno		
	Suolo in termini di permeabilità: rapporto di permeabilità				Aspetti paesistici: interessamento di ambiti/elementi di rilevanza/valenza-sensibilità paesistica	NO		
	Suolo in termini di permeabilità: rapporto di permeabilità				Aspetti paesistici: interessamento del patrimonio paesistico in termini di componenti del paesaggio fisico-naturale	NO		
	Suolo in termini di valenze: interessamento di ambiti/elementi di valenza geologica-geomorfologica-idrogeologica	NO			Aspetti paesistici: interessamento del patrimonio paesistico di componenti del paesaggio agrario e dell'antropizzazione culturale	NO		
		Inquinamento atmosferico (ricadute a scala globale: energia elettrica)				Aspetti paesistici: interessamento del patrimonio paesistico in termini di componenti del paesaggio paesistico		
QUALITA' DELL'AMBIENTE LOCALE-REGIONALE	PM10 (Kg_anno)	0	<input type="checkbox"/> Mit. 7 <input type="checkbox"/> Mit. 8 <input type="checkbox"/> Mit. 9 <input type="checkbox"/> Mit. 10	ECOSISTEMI, FLORA, FAUNA,	Aspetti paesistici: interessamento del patrimonio paesistico in termini di componenti del paesaggio storico culturale	NO		<input type="checkbox"/> Mit. 15 <input type="checkbox"/> Mit. 16
	SO2 (Kg_anno)	0			Aspetti paesistici: interessamento del patrimonio paesistico in termini di componenti del paesaggio urbano ordinario	NO		
	NOx (Kg_anno)	0			Aree naturali protette e/o Rete Ecologica Regionale: intervento che ricade nell'ambito territoriale comunale in cui sono presenti Aree Naturali Protette e/o Aree della Rete Ecologica Regionale.	SI		
	CO (Kg_anno)	0			Aree naturali protette e/o Rete Ecologica Regionale: interessamento di Aree Naturali Protette e/o Aree della Rete Ecologica Regionale	NO		
	Inquinamento atmosferico: emissioni in atmosfera							
	PM10 (Kg_anno)	0						
	SO2 (Kg_anno)	0						
	NOx (Kg_anno)	0						
	CO (Kg_anno)	0						
		Inquinamento atmosferico: distanza dell'intervento da viabilità principale						
LOCALIZZAZIONE	entro m 250 da Autostrada	NO						
	entro m 150 da tangenziale e S.S.	NO						
	entro m 30 da strada urbana principale	NO						
	Inquinamento acustico: distanza dell'intervento da zone di classe acustica V, ovvero >300 per ambiti lontani (m)	300						
	Inquinamento acustico: distanza dell'intervento da viabilità principale							
	entro m 250 da Autostrada	NO						
	entro m 250 da Ferrovia	SI						
	entro m 150 da tangenziale e S.S.	NO						
	entro m 30 da strada urbana principale	NO						
	Inquinamento acustico: emissioni rumorose generate dal traffico indotto dall'intervento in termini di potenza acustica [L ₁₀ dB(A)]	0						
	Inquinamento elettromagnetico: distanza dell'intervento da sorgenti di campi elettromagnetici a bassa frequenza (< 50 Hz), ovvero >500 per ambiti lontani	>500						
	Inquinamento elettromagnetico: distanza dell'intervento da sorgenti di campi elettromagnetici ad alta frequenza (> 50 Hz), ovvero > 250 per ambiti lontani	>250						

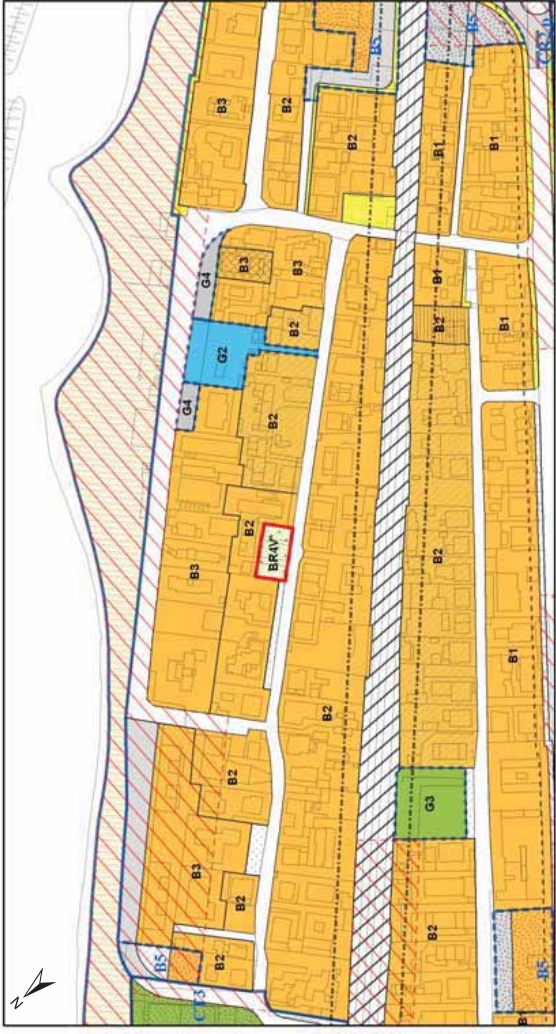

Azione del piano_PRG

2.11. Aree, diversamente classificate dal PRG, sottoposte a riclassificazione "non edificabile" da parte della proprietà: Roncarati Rita - attrezzature pubbliche

INDICATORI				INDICATORI		MITIGAZIONI	
RISORSE ENERGETICHE	Consumi energia elettrica MWh	31	<div><input type="checkbox"/> Mit. 1</div> <div><input type="checkbox"/> Mit. 2</div> <div><input type="checkbox"/> Mit. 3</div>	RISORSE IDRICHE	Risorsa idriche (reticolo): presenza di corpi idrici superficiali	NO	<div><input type="checkbox"/> Mit. 11</div> <div><input type="checkbox"/> Mit. 12</div> <div><input type="checkbox"/> Mit. 13</div>
	Consumi energia termica MWh	77					
	Indicatore mobilità: Km percorsi	44					
	emissione CO ₂ consumi energia elettrica T/anno	10					
	emissione CO ₂ consumi energia termica T/anno	19					
RIFIUTI	emissione CO ₂ generata dal traffico T/anno	20	<div><input type="checkbox"/> Mit. 4</div>		Scarichi civili: portata di acqua di scarico civile in fognatura(m ³ _anno)	797	4
	Produzione rifiuti urbani (Kg AE*anno)	4.228					
SUOLO	Consumo di suolo: in termini di superficie territoriale (m ²)	1.323	<div><input type="checkbox"/> Mit. 5</div> <div><input type="checkbox"/> Mit. 6</div>	ASPETTI PAESISTICI - URBANISTICI	Destinazione urbanistica: destinazione d'uso/urbanistica - STATO DI FATTO	Art.39 NTA	
	Consumo di suolo: globale dell'intervento (area urbanizzata/superficie territoriale comunale)	0,01037%			Destinazione urbanistica: destinazione d'uso/urbanistica - PREVISTA		
	Suolo in termini agronomici: consumo di superficie agraria (SA) potenzialmente utilizzata per le colture (Ha)	0			Consumo di suolo: in termini di superficie territoriale (m ²)		
	Suolo in termini di permeabilità: superfici impermeabili previste (m ²)	1.323			Parametri urbanistici: superficie Utile lorda (m ²)		
	Suolo in termini di permeabilità: superfici im-permeabili previste (m ²)	0			Parametri urbanistici: carico antropico (Abit.Equivalenti)		
	Suolo in termini di permeabilità: rapporto di permeabilità				Aspetti paesistici:localizzazione rispetto all'urbanizzazione		
	Suolo in termini di valenze: interessamento di ambiti/elementi di valenza geologica-geomorfologica-idrogeologica				Aspetti paesistici: interessamento di ambiti/elementi di rilevanza/valenza-sensibilità paesistica		
	Inquinamento atmosferico (ricadute a scala globale: energia elettrica)				Aspetti paesistici: interessamento del patrimonio paesistico in termini di componenti del paesaggio fisico-naturale		
	PM10 (Kg_anno)	1			Aspetti paesistici: interessamento del patrimonio paesistico in termini di componenti del paesaggio storico-culturale		
	SO2 (Kg_anno)	12			Aspetti paesistici: interessamento del patrimonio paesistico in termini di componenti del paesaggio agrario e dell'antropizzazione culturale		
QUALITA' DELL'AMBIENTE LOCALE-REGIONALE	NOx (Kg_anno)	13	<div><input type="checkbox"/> Mit. 7</div> <div><input type="checkbox"/> Mit. 8</div> <div><input type="checkbox"/> Mit. 9</div> <div><input type="checkbox"/> Mit. 10</div>	ECOSISTEMI, FLORA, FAUNA	Aspetti paesistici: interessamento del patrimonio paesistico in termini di componenti del paesaggio storico-culturale	NO	<div><input type="checkbox"/> Mit. 15</div> <div><input type="checkbox"/> Mit. 16</div>
	Inquinamento atmosferico (ricadute a scala globale: energia termica)				Aspetti paesistici: interessamento del patrimonio paesistico in termini di componenti del paesaggio urbano ordinario		
	PM10 (Kg_anno)	5			Aree naturali protette e/o Rete Ecologica Regionale: intervento che ricade nell'ambito territoriale comunale in cui sono presenti Aree Naturali Protette e/o Aree della Rete Ecologica Regionale.		
	CO (Kg_anno)	57			Aree naturali protette e/o Rete Ecologica Regionale: interessamento di Aree Naturali Protette e/o Aree della Rete Ecologica Regionale		
	NOx (Kg_anno)	30					
	Inquinamento atmosferico (emissioni in atmosfera)						
	PM10 (Kg_anno)	4					
	SO2 (Kg_anno)	0					
	NOx (Kg_anno)	83					
	CO (Kg_anno)	226					
LOCALIZZAZIONE	Inquinamento atmosferico: distanza dell'intervento da viabilità principale						
	entro m 250 da Autostrada	NO					
	entro m 150 da tangenziale e S.S.	NO					
	entro m 30 da strada urbana principale	NO					
	Inquinamento acustico: distanza dell'intervento da zone di classe acustica V, ovvero >300 per ambiti lontani (m)	300					
	Inquinamento acustico: distanza dell'intervento da viabilità principale						
	entro m 250 da Autostrada	NO					
	entro m 250 da Ferrovia	NO					
	entro m 150 da tangenziale e S.S.	NO					
	entro m 30 da strada urbana principale	NO					
	Inquinamento acustico: emissioni rumorose generate dal traffico indotto dall'intervento in termini di potenza acustica [L ₁₀ dB(A)]	52					
	Inquinamento elettromagnetico: distanza dell'intervento da sorgenti di campi elettromagnetici a bassa frequenza (< 50 Hz), ovvero >500 per ambiti lontani	>500					
	Inquinamento elettromagnetico: distanza dell'intervento da sorgenti di campi elettromagnetici ad alta frequenza (> 50 Hz), ovvero > 250 per ambiti lontani	>250					

Azione del piano_PRG

2.11. Aree, diversamente classificate dal PRG, sottoposte a riclassificazione "non edificabile" da parte della proprietà: Angeletti - loc.Cesanella

INDICATORI			INDICATORI			MITIGAZIONI		
RISORSE ENERGETICHE	Consumi energia elettrica MWh	0	<input type="checkbox"/> Mit. 1	RISORSE IDRICHE	Risorse idriche (reticolo): presenza di corpi idrici superficiali	NO	<input type="checkbox"/> Mit. 11	
	Consumi energia termica MWh	0	<input type="checkbox"/> Mit. 2		Metodologia di gestione delle acque reflue	fognatura	<input type="checkbox"/> Mit. 12	
	Indicatore mobilità: Km percorsi	0	<input type="checkbox"/> Mit. 3		Allacciamento servizi idrici: tipologia di fonti di approvvigionamento idrico	acquedotto	<input type="checkbox"/> Mit. 13	
	emissione CO ₂ consumi energia elettrica T/anno	0			Consumi: consumi idrici (m ³ _anno)	0		
	emissione CO ₂ consumi energia termica T/anno	0			Scarichi civili: portata di acqua di scarico civile in fognatura(m ³ _anno)	0		
RIFIUTI	emissione CO ₂ generata dal traffico T/anno	0			Scarichi acque meteoriche: portate critiche di acque meteoriche (l/s)	5		
	Produzione rifiuti urbani (Kg AE*anno)	0	<input type="checkbox"/> Mit. 4		Destinazione urbanistica: destinazione d'uso/urbanistica -STATO DI FATTO	B1		
	Consumo di suolo: in termini di superficie territoriale (m ²)	1.072			Destinazione urbanistica: destinazione d'uso/urbanistica - PREVISTA	BR1 incremento zero		
	Consumo di suolo: globale dell'intervento (area urbanizzata/superficie territoriale comunale)	0,00840%			Consumo di suolo: in termini di superficie territoriale (m ²)	1.072,25		
	Suolo in termini agronomici: consumo di superficie agraria (SA) potenzialmente utilizzata per le colture (Ha)	0			Parametri urbanistici: superficie Utile lorda (m ²)	0		
SUOLO	Suolo in termini di permeabilità: superfici impermeabili previste (m ²)	1.072	<input type="checkbox"/> Mit. 5	ASPETTI PAESISTICI - URBANISTICI	Parametri urbanistici: carico antropico (Abit.Equivalenti)	0	<input type="checkbox"/> Mit. 14	
	Suolo in termini di permeabilità: superfici permeabili previste (m ²)	0	<input type="checkbox"/> Mit. 6		Aspetti paesistici:localizzazione rispetto all'urbanizzazione	interno		
	Suolo in termini di permeabilità: rapporto di permeabilità				Aspetti paesistici: interessamento di ambiti/elementi di rilevanza/valenza-sensibilità paesistica	NO		
	Suolo in termini di permeabilità: rapporto di permeabilità				Aspetti paesistici: interessamento del patrimonio paesistico in termini di componenti del paesaggio fisico-naturale	NO		
	Suolo in termini di valenze: interessamento di ambiti/elementi di valenza geologica-geomorfologica-idrogeologica	NO			Aspetti paesistici: interessamento del patrimonio paesistico in termini di componenti del paesaggio storico culturale	NO		
	Inquinamento atmosferico (ricadute a scala globale: energia elettrica)				Aspetti paesistici: interessamento del patrimonio paesistico in termini di componenti del paesaggio storico culturale	NO		
		PM10 (Kg_anno) 0 SO2 (Kg_anno) 0 NOx (Kg_anno) 0			Aspetti paesistici: interessamento del patrimonio paesistico in termini di componenti del paesaggio urbano ordinario	NO		
	Inquinamento atmosferico (ricadute a scala globale: energia termica)				Aree naturali protette e/o Rete Ecologica Regionale: intervento che ricade nell'ambito territoriale comunale in cui sono presenti Aree Naturali Protette e/o Aree della Rete Ecologica Regionale.	SI	<input type="checkbox"/> Mit. 15 <input type="checkbox"/> Mit. 16	
		PM10 (Kg_anno) 0 CO (Kg_anno) 0 NOx (Kg_anno) 0			Aree naturali protette e/o Rete Ecologica Regionale: interessamento di Aree Naturali Protette e/o Aree della Rete Ecologica Regionale	NO		
		PM10 (Kg_anno) 0 SO2 (Kg_anno) 0 NOx (Kg_anno) 0 CO (Kg_anno) 0						
	Inquinamento atmosferico: distanza dell'intervento da viabilità principale		<input type="checkbox"/> Mit. 7 <input type="checkbox"/> Mit. 8 <input type="checkbox"/> Mit. 9 <input type="checkbox"/> Mit. 10	LOCALIZZAZIONE				
		entro m 250 da Autostrada NO entro m 150 da tangenziale e S.S. SI entro m 30 da strada urbana principale NO						
	Inquinamento acustico: distanza dell'intervento da zone di classe acustica V, ovvero >300 per ambiti lontani (m)	70						
	Inquinamento acustico: distanza dell'intervento da viabilità principale							
		entro m 250 da Autostrada NO entro m 250 da Ferrovia SI entro m 150 da tangenziale e S.S. SI entro m 30 da strada urbana principale NO						
	Inquinamento acustico: emissioni rumorose generate dal traffico indotto dall'intervento in termini di potenza acustica [L ₁₀ dB(A)]	0						
	Inquinamento elettromagnetico: distanza dell'intervento da sorgenti di campi elettromagnetici a bassa frequenza (< 50 Hz), ovvero >500 per ambiti lontani	>500						
	Inquinamento elettromagnetico: distanza dell'intervento da sorgenti di campi elettromagnetici ad alta frequenza (> 50 Hz), ovvero > 250 per ambiti lontani	>250						
QUALITA' DELL'AMBIENTE LOCALE-REGIONALE								

Azione del piano_PRG

2.11. Aree, diversamente classificate dal PRG, sottoposte a riclassificazione "non edificabile" da parte della proprietà: Pasquini Antonia con Fulvi Marco, Marco e Selene Maria

INDICATORI			MITIGAZIONI			
RISORSE ENERGETICHE	Consumi energia elettrica MWh	0	<input type="checkbox"/> Mit. 1	RISORSE IDRICHE	Risorse idriche (reticolo): presenza di corpi idrici superficiali	NO
	Consumi energia termica MWh	0	<input type="checkbox"/> Mit. 2		Metodologia di gestione delle acque reflue	fognatura
	Indicatore mobilità: Km percorsi	0	<input type="checkbox"/> Mit. 3		Allacciamento servizi idrici: tipologia di fonti di approvvigionamento idrico	acquedotto
	emissione CO ₂ consumi energia elettrica T/anno	0			Consumi: consumi idrici (m ³ _anno)	0
	emissione CO ₂ consumi energia termica T/anno	0			Scarichi civili: portata di acqua di scarico civile in fognatura(m ³ _anno)	0
RIFIUTI	emissione CO ₂ generata dal traffico T/anno	0			Scarichi acque meteoriche: portate critiche di acque meteoriche (l/s)	5
SUOLO	Produzione rifiuti urbani (Kg AE*anno)	0	<input type="checkbox"/> Mit. 4		Destinazione urbanistica: destinazione d'uso/urbanistica -STATO DI FATTO	BR1-G3
	Consumo di suolo: in termini di superficie territoriale (m ²)	1.009			Destinazione urbanistica: destinazione d'uso/urbanistica - PREVISTA	BR1 incremento zero
	Consumo di suolo: globale dell'intervento (area urbanizzata/superficie territoriale comunale)	0,00790%			Consumo di suolo: in termini di superficie territoriale (m ²)	1.008,51
	Suolo in termini agronomici: consumo di superficie agraria (SA) potenzialmente utilizzata per le colture (Ha)	0	<input type="checkbox"/> Mit. 5		Parametri urbanistici: superficie Utile lorda (m ²)	0
	Suolo in termini di permeabilità: superfici permeabili previste (m ²)	1.009	<input type="checkbox"/> Mit. 6		Parametri urbanistici: carico antropico (Abit.Equivalenti)	0
	Suolo in termini di permeabilità: superfici im-permeabili previste (m ²)	0			Aspetti paesistici:localizzazione rispetto all'urbanizzazione	interno
	Suolo in termini di permeabilità: rapporto di permeabilità				Aspetti paesistici: interessamento di ambiti/elementi di rilevanza/valenza-sensibilità paesistica	NO
	Suolo in termini di valenze: interessamento di ambiti/elementi di valenza geologica-geomorfologica-idrogeologica	NO			Aspetti paesistici: interessamento del patrimonio paesistico in termini di componenti del paesaggio fisico-naturale	NO
	Inquinamento atmosferico (ricadute a scala globale: energia elettrica)				Aspetti paesistici: interessamento del patrimonio paesistico in termini di componenti del paesaggio culturale	NO
	PM10 (Kg_anno)	0			Aspetti paesistici: interessamento del patrimonio paesistico in termini di componenti del paesaggio urbano ordinario	NO
SO2 (Kg_anno)	0					
NOx (Kg_anno)	0					
QUALITA' DELL'AMBIENTE LOCALE-REGIONALE	Inquinamento atmosferico (ricadute a scala globale: energia termica)			ECOSISTEMI, FLORA, FAUNA	Aree naturali protette e/o Rete Ecologica Regionale: intervento che ricade nell'ambito territoriale comunale in cui sono presenti Aree Naturali Protette e/o Aree della Rete Ecologica Regionale.	SI
	PM10 (Kg_anno)	0				
	CO (Kg_anno)	0			Aree naturali protette e/o Rete Ecologica Regionale: interessamento di Aree Naturali Protette e/o Aree della Rete Ecologica Regionale	NO
	NOx (Kg_anno)	0				
	CO (Kg_anno)	0				
	Inquinamento atmosferico: distanza dell'intervento da viabilità principale					
	entro m 250 da Autostrada	SI				
	entro m 150 da tangenziale e S.S.	NO				
	entro m 30 da strada urbana principale	NO				
	Inquinamento acustico: distanza dell'intervento da zone di classe acustica V, ovvero >300 per ambiti lontani (m)	300				
	Inquinamento acustico: distanza dell'intervento da viabilità principale			LOCALIZZAZIONE		
	entro m 250 da Autostrada	SI				
	entro m 250 da Ferrovia	NO				
	entro m 150 da tangenziale e S.S.	NO				
	entro m 30 da strada urbana principale	NO				
	Inquinamento acustico: emissioni rumorose generate dal traffico indotto dall'intervento in termini di potenza acustica [L ₁₀ dB(A)]	0				
	Inquinamento elettromagnetico: distanza dell'intervento da sorgenti di campi elettromagnetici a bassa frequenza (< 50 Hz), ovvero >500 per ambiti lontani	>500				
Inquinamento elettromagnetico: distanza dell'intervento da sorgenti di campi elettromagnetici ad alta frequenza (> 50 Hz), ovvero > 250 per ambiti lontani	>250					

Azione del piano_PRG

2.11. Aree, diversamente classificate dal PRG, sottoposte a riclassificazione "non edificabile" da parte della proprietà: Venturi Quattrini-loc.Bettolelle

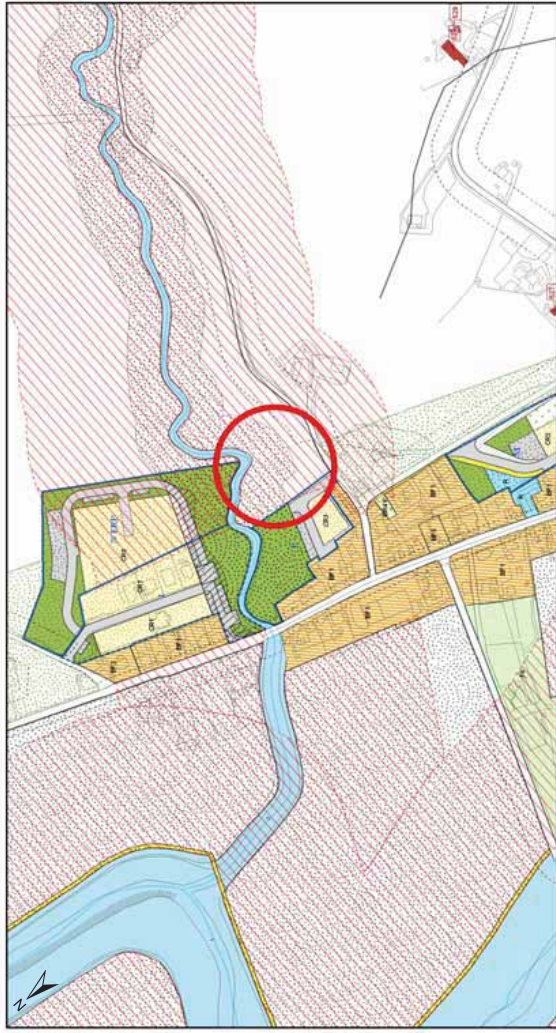
INDICATORI				INDICATORI				MITIGAZIONI			
RISORSE ENERGETICHE	Consumi energia elettrica MWh	0	<input type="checkbox"/> Mit. 1 <input type="checkbox"/> Mit. 2 <input type="checkbox"/> Mit. 3	RISORSE IDRICHE	Risorse idriche (reticolo): presenza di corpi idrici superficiali	NO	MITIGAZIONI	<input type="checkbox"/> Mit. 11 <input type="checkbox"/> Mit. 12 <input type="checkbox"/> Mit. 13			
	Consumi energia termica MWh	0			Metodologia di gestione delle acque reflue	fognatura					
	Indicatore mobilità: Km percorsi	0			Allacciamento servizi idrici: tipologia di fonti di approvvigionamento idrico	acquedotto					
	emissione CO ₂ consumi energia elettrica T/anno	0			Consumi: consumi idrici (m ³ _anno)	0					
	emissione CO ₂ consumi energia termica T/anno	0			Scarichi civili: portata di acqua di scarico civile in fognatura(m ³ _anno)	0					
RIFIUTI	emissione CO ₂ generata dal traffico T/anno	0	<input type="checkbox"/> Mit. 4	ASPETTI PAESISTICI - URBANISTICI	Scarichi acque meteoriche: portate critiche di acque meteoriche (l/s)	31					
	Produzione rifiuti urbani (Kg AE*anno)	0			Destinazione urbanistica: destinazione d'uso/urbanistica -STATO DI FATTO	CR3					
SUOLO	Consumo di suolo: in termini di superficie territoriale (m ²)	5.721	<input type="checkbox"/> Mit. 5 <input type="checkbox"/> Mit. 6	ASPETTI PAESISTICI - URBANISTICI	Destinazione urbanistica: destinazione d'uso/urbanistica - PREVISTA	E		<input type="checkbox"/> Mit. 14			
	Consumo di suolo: globale dell'intervento (area urbanizzata/superficie territoriale comunale)	0,04481%			Consumo di suolo: in termini di superficie territoriale (m ²)	5.720,58					
	Suolo in termini agronomici: consumo di superficie agraria (SA) potenzialmente utilizzata per le colture (Ha)	0			Parametri urbanistici: superficie Utile lorda (m ²)	0					
	Suolo in termini di permeabilità: superfici permeabili previste (m ²)	5.721			Parametri urbanistici: carico antropico (Abit.Equivalenti)	0					
	Suolo in termini di permeabilità: superfici im-permeabili previste (m ²)	0			Aspetti paesistici:localizzazione rispetto all'urbanizzazione	interno					
	Suolo in termini di permeabilità: rapporto di permeabilità				Aspetti paesistici: interessamento di ambiti/elementi di rilevanza/valenza-sensibilità paesistica	NO					
	Suolo in termini di valenze: interessamento di ambiti/elementi di valenza geologica-geomorfologica-idrogeologica	NO			Aspetti paesistici: interessamento del patrimonio paesistico in termini di componenti del paesaggio fisico-naturale	NO					
	Inquinamento atmosferico (ricadute a scala globale: energia elettrica)	PM10 (Kg_anno) 0 SO2 (Kg_anno) 0 NOx (Kg_anno) 0			Aspetti paesistici: interessamento del patrimonio paesistico in termini di componenti del paesaggio culturale	SI					
	Inquinamento atmosferico (ricadute a scala globale: energia termica)	PM10 (Kg_anno) 0 CO (Kg_anno) 0 NOx (Kg_anno) 0			Aspetti paesistici: interessamento del patrimonio paesistico in termini di componenti del paesaggio storico culturale	NO					
	Inquinamento atmosferico (ricadute a scala globale: emissioni in atmosfera)	PM10 (Kg_anno) 0 SO2 (Kg_anno) 0 NOx (Kg_anno) 0 CO (Kg_anno) 0			Aspetti paesistici: interessamento del patrimonio paesistico in termini di componenti del paesaggio urbano ordinario	NO					
QUALITA' DELL'AMBIENTE LOCALE-REGIONALE	Inquinamento atmosferico (ricadute a scala globale: da viabilità principale)	entro m 250 da Autostrada NO entro m 150 da tangenziale e S.S. NO entro m 30 da strada urbana principale NO	<input type="checkbox"/> Mit. 7 <input type="checkbox"/> Mit. 8 <input type="checkbox"/> Mit. 9 <input type="checkbox"/> Mit. 10	ECOSISTEMI, FLORA, FAUNA	Aree naturali protette e/o Rete Ecologica Regionale: intervento che ricade nell'ambito territoriale comunale in cui sono presenti Aree Naturali Protette e/o Aree della Rete Ecologica Regionale.	SI		<input type="checkbox"/> Mit. 15 <input type="checkbox"/> Mit. 16			
	Inquinamento acustico: distanza dell'intervento da zone di classe acustica V, ovvero >300 per ambiti lontani (m)	300			Aree naturali protette e/o Rete Ecologica Regionale: interessamento di Aree Naturali Protette e/o Aree della Rete Ecologica Regionale	NO					
	Inquinamento acustico: distanza dell'intervento da viabilità principale	entro m 250 da Autostrada NO entro m 250 da Ferrovia NO entro m 150 da tangenziale e S.S. NO entro m 30 da strada urbana principale NO									
	Inquinamento acustico: emissioni rumorose generate dal traffico indotto dall'intervento in termini di potenza acustica [L ₁₀ dB(A)]	0									
	Inquinamento elettromagnetico: distanza dell'intervento da sorgenti di campi elettromagnetici a bassa frequenza (< 50 Hz), ovvero >500 per ambiti lontani	>500									
				LOCALIZZAZIONE							

Variante PRG 2012 : Azioni per la Riqualificazione dell'offerta turistica-alberghiera e per la Sostenibilità ambientale attraverso la riduzione e riclassamento dei carichi urbanistici. **Valutazione Ambientale Strategica**

DEFINIZIONE DI DETTAGLIO DELLA TIPOLOGIA E/O DELLE LOCALIZZAZIONI DELLE PREVISIONI

**SCHEDE DI SINTESI - IMPATTI CUMULATIVI RELATIVI
ALLA COMPONENTE "PAESAGGIO URBANO ORDINARIO"**
Azioni di piano (azione n.1.1/7)

22	HOTEL ELEONORA					m1.B	6 piani	m1	7 piani	m1
23	HOTEL DUCHI DELLA ROVERE									
24	HOTEL MASSI									
25	HOTEL BEAURIVAGE					m1.B	6 piani	m1	7 piani	m1
26	HOTEL DE LA VILLE			m1	6 piani	m1.B	6 piani			m1
27	HOTEL TERRAZZA MARCONI			m1	6 piani	m1.B	6 piani			m1
28	HOTEL PALACE									
29	HOTEL CRISTALLO			m1	6 piani					m1
30	SENBHOTEL									
31	HOTEL MIGNON									
32	HOTEL REGINA			m2	Conservazione edificio esistente	m1.B	come esistente			m1, m2
33	HOTEL CITY									
34	HOTEL PARADISO									
35	HOTEL SENIGALLIA					m1.A	7 piani			m1
36	HOTEL SABRA							m1	7 piani	m1
37	HOTEL FIORELLA									
38	HOTEL VILLA DEL MARE	m1	4 piani							m1
39	HOTEL AZZURRA			m1	6 piani					m1
40	HOTEL FERRETTI									
41	HOTEL VILLA PINA									
42	HOTEL TRIESTE									
43	HOTEL CRISTINA									
44	HOTEL TURISTICA									
45	HOTEL HOLLYWOOD					m1.A	7 piani			m1
46	HOTEL TERESA									
47	HOTEL SIRENA					m1.A	7 piani			m1
48	HOTEL ARGENTINA					m1.A	7 piani			m1
49	HOTEL GIULIETTA							m1	6 piani	m1
50	HOTEL EDEN									
51	HOTEL HANNOVER									
52	HOTEL VENEZIA							m1	3 piani	m1
53	HOTEL VIENNA							m1	7 piani	m1
54	HOTEL BALTIC					m1.A	7 piani			m1
55	HOTEL ADRIATICO					m1.A	7 piani	m1	6 piani	m1
56	HOTEL ITALIA					m1.A	7 piani	m1	4 piani	m1
57	HOTEL SIMONA							m1	4 piani	m1
58	HOTEL EUROPA					m1.A	7 piani			m1
59	HOTEL HAMBURG			m1	6 piani					m1
60	HOTEL DEL SOLE					m1.A	7 piani	m1	5 piani	m1
61	HOTEL MAJESTIC					m1.A	7 piani			m1
62	HOTEL AMBRA									
63	HOTEL CONTINENTAL					m1.A	7 piani			m1
64	HOTEL BAMBY							m1	4 piani	m1
65	HOTEL CONCHIGLIA									
66	HOTEL RITZ					m1.A	7 piani			m1
67	HOTEL ROYAL					m1.A	7 piani			m1
68	HOTEL EXCELSIOR					m1.A	7 piani			m1
69	HOTEL METROPOL			m1	6 piani					m1
70	HOTEL GASTHOF	m1	4 piani	m1	4 piani					m1
71	HOTEL NETTUNO			m1	6 piani					m1
72	HOTEL TRITONE			m1	6 piani			m1	6 piani	m1

73	HOTEL ROMA									
74	HOTEL SOUVENIR			m1	6 piani					m1
75	HOTEL PERLA			m1	6 piani					m1
76	HOTEL LICIA	m1	4 piani	m1	5 piani					m1
77	HOTEL DIANA					m1.B	6 piani			m1
78	HOTEL OLIMPIA			m2	sviluppo in pianta ortogonale al lungomare					m2
79	HOTEL STELLA									
80	HOTEL LUCIA			m1	5 piani			m1	5 piani	m1
81	HOTEL GABBIANO					m1.A	7 piani			m1
82	HOTEL AMBASCIATORI					m1.A	7 piani			m1
83	HOTEL ATLANTIC					m1.A	7 piani			m1
84	HOTEL LORI					m1.B	6 piani			m1
85	HOTEL REX					m1.B	6 piani	m1	7 piani	m1
ID	Denominazione parcheggio polifunzionale	Relazione con il paesaggio costiero	Indirizzo limitativo	Relazione con il contesto locale	Indirizzo limitativo	Tema di progetto: interferenza con l'arenile	Indirizzo limitativo	Tema di progetto: sviluppo delle altezze in funzione dell'area di sedime	Indirizzo limitativo	SINTESI
P1	scalo merci FFSS-SS Adriatica nord									
P2	viale Bonopera			m2,m3	occupazione del lotto in base alle esigenze ambientali					m2,m3
P3	ponterosso	m1	4 piani	m1	6 piani					m1
P4	via Podesti-lato mare			m1	5 piani					m1
P5	via Podesti-lato monte			m1	5 piani					m1
P6	via Galilei-colonie									
P7	via Galilei-Ciamin			m1	5 piani					m1