COMUNE DI SENIGALLIA

Variante relativa al centro frazionale di Scapezzano

adozione: delibera CC n. del approvazione: delibera CC n. del

Il Sindaco – *Maurizio Mangialardi*
L'Assessore all'Urbanistica – *Simone Ceresoni*

Il Dirigente – ing. *Gianni Roccato*
Il Responsabile del procedimento - dott. arch. *Roberto Serenelli*

Progettisti incaricati
Raffaella Bedosti architetto
Francesco Sacchetti architetto

ELABORATI DI ANALISI
2.1 – Ambito territoriale di riferimento: morfologia

scala 1:10.000

GEOMORFOLOGIA E PRINCIPALI SEGNI ANTROPICI

geomorfologia

- porzione di territorio a quota > 100 m slm
- cime emrgenti e relativa quota
- crinali principali
- crinali secondari
- fossi
- aree a rischio esondazione
  - aree a rischio medio
  - aree a rischio elevato
  - aree a rischio molto elevato
- aree a rischio frane
  - aree a rischio moderato
  - aree a rischio medio
  - aree a rischio elevato
  - aree a rischio molto elevato

principali segni antropici

- mura di Scapezzano
- oratori in zona agricola
- strade sui crinali principali
- strade su crinali secondari
- strade provinciali lungo il Misa e lungo il Cesano
- zona archeologica di Montedoro

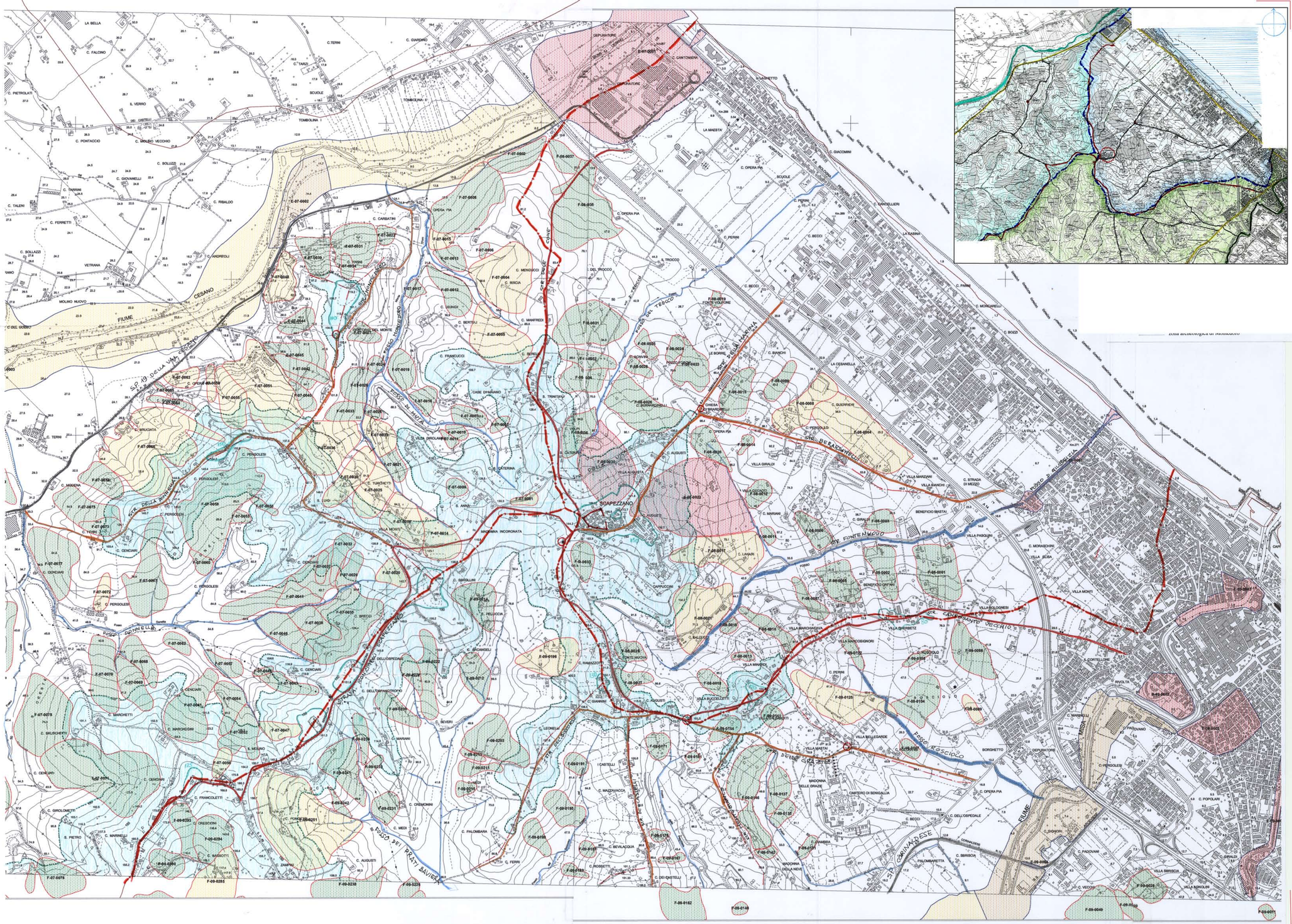
SCAPEZZANO
FIUME CESANO
FIUME MISA
FOSSO RASCIOLO
FOSSO DEI PRATI BAVIERA
FOSSO DI FONTENUOVO
FOSSO DI SANTA MARIA
FOSSO DEL TROCCO
FOSSO DI SANTA MARIA
FOSSO DI SANTA MARIA
FOSSO DI SANTA MARIA